

ANNO 5

n° 4 luglio - agosto 2014

Autorizzazione del Tribunale di Ferrara
n. 12/10 Reg. Stampa del 29/11/2010

DENTISTA

**ANDI
AIO
FERRARA**

informato

PERIODICO DI INFORMAZIONE DELLA
**ASSOCIAZIONE NAZIONALE DENTISTI ITALIANI
DI FERRARA**
**ASSOCIAZIONE ITALIANA ODONTOIATRI
DI FERRARA**

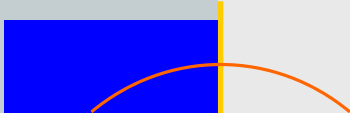



www.scop2000.it



www.marintec.it



www.istitutocappellari.it



www.libscientifica.it



ELABORAZIONE BUSTE PAGA

**€ 350,00 + IVA
per un dipendente**

La Società Consulenza Professionisti (S.Co.P. 2000) offre ormai da molti anni un servizio di elaborazione buste paga a prezzi assolutamente concorrenziali.
Per maggiori informazioni contatta la segreteria della S.Co.P. 2000
Tel. 0532 205702, e-mail info@scop2000.it

Un dipendente:	€ 350,00 + IVA
Due dipendenti:	€ 550,00 + IVA
Tre dipendenti:	€ 750,00 + IVA
Quattro dipendenti	€ 950,00 + IVA
Compilazione presenze (annuale 12 mensilità) a dipendente	€ 60,00 + IVA
Elaborazione Cud a dipendente	€ 20,00 + IVA
Elaborazione modello 770 modello base	€ 30,00 + IVA
Per ogni quadro relativo a ciascun dipendente o/e professionista	€ 10,00 + IVA
Autoliquidazione Inail	€ 30,00 + IVA
Redazione pratiche per: aperture pratiche INPS, INAIL, assunzioni, licenziamenti, variazioni contratti, compilazione DURC INTERNO, comunicazione nominativo RSL, vidimazione libro infortuni, pratiche LIBRO UNICO a pratica	€ 30,00 + IVA

SOMMARIO

Editoriale	pag. 4
Documenti e adempimenti per il personale dipendente	pag. 5
Attività culturali delle sezioni provinciali ANDI-AIO di Ferrara: gradimento delle attività del triennio 2010-13 e ricognizione delle aspettative future	pag. 8
Programma culturale/sindacale del secondo semestre 2014	pag. 25
Corsi BLS certificati IRC: fruttuosa collaborazione tra ANDI-AIO Ferrara, Centro "LIFE" e Ferrara Soccorso	pag. 35
Presentiamo la S.Co.P. 2000	pag. 37
Servizi offerti dalla S.Co.P. 2000	pag. 38

Periodico bimestrale
della Associazione Nazionale
Dentisti Italiani di Ferrara
della Associazione Italiana
Odontoiatri di Ferrara
anno 5
n° 4 luglio-agosto 2014

www.odontoiatriestensi.it

Via Don Tazzoli, 1—44121 Ferrara



Tel 0532 205528—Fax 0532 245794
e-mail: andiferrara@libero.it
e-mail: aioferrara@libero.it
e-mail: info@odontoiatriestensi.it

Direttore Responsabile
Dott. Cesare Brugiapaglia

Redattore Capo
Dott. Marcello Chiozzi

Segreteria di redazione
Sig.ra Valentina Zanetti

Comitato di Redazione
Dott. Nicola Luciani
Dott. Cesare Brugiapaglia
Dott. Gerardo Montanti
Dott. Giovanni Barbè
Dott. Roberto Farina

INFORMATIVA SULLA PRIVACY (D.LGS 196/03) Le inviamo la presente rivista in quanto il suo indirizzo è stato da Lei direttamente fornito e/o ricavato da altre comunicazioni cartacee o digitali che lo hanno reso pubblico. Il suo indirizzo personale è utilizzato solo per l'invio della rivista e per l'espletamento delle funzioni individuate nei regolamenti e statuti delle Associazioni provinciali (ANDI Ferrara e AIO Ferrara). Questo nel pieno rispetto del D.lgs 196/03. In ogni momento ha diritto di esercitare i suoi diritti, di cui all'art. 7 del D.lgs 196/03, rivolgendosi al titolare del trattamento dei dati personali che è il Presidente pro-tempore di ANDI Ferrara (per i soci ANDI, ex soci ANDI, chi ha avuto rapporti di collaborazione con ANDI Ferrara), il Presidente pro-tempore di AIO Ferrara (per i soci AIO, ex soci AIO, chi ha avuto rapporti di collaborazione con AIO Ferrara) e il direttore responsabile della rivista per chi non rientra nei gruppi sopra riportati. Può richiedere l' informativa sulla privacy oppure fare valere i propri diritti utilizzando l'indirizzo e-mail info@odontoiatriestensi.it o via fax al numero 0532 245794.

ESECUTIVO PROVINCIALE ANDI FERRARA

Dott. Nicola Luciani
Presidente
Dott. Paolo Lodi
Vicepresidente
Dott. Marco Montemezzo
Segretario
Dott. Gerardo Montanti
Tesoriere
Dott. Giovanni Barbè
Segretario Culturale
Dott. Marcello Chiozzi
Segretario Sindacale
Dott.ssa Barbara Trivolati
Consigliere
Dott. Piero Albrizio
Consigliere

ESECUTIVO PROVINCIALE AIO FERRARA

Dott. Cesare Brugiapaglia
Presidente
Dott. Giuseppe Cavalcoli
Vicepresidente
Dott. Massimo Desiderà
Tesoriere
Dott. Roberto Farina
Segretario Culturale
Dott.ssa Chiara Ferrari
Segretario Sindacale
Dott. Carlo Zanetti
Consigliere
Dott. Domenico Camilleri
Consigliere

TEMPO METEOROLOGICO, VARIABILE; TEMPO DELLA CRISI, STABILE MA TENDENTE AL PEGGIO

Il TG1 del 1° di agosto, alle ore 13,30 ha diffuso un servizio riguardante la pazza stagione estiva che ha visto un mese di luglio più simile ad uno autunnale, in quanto numerosi sono stati i temporali, le trombe d'aria, le bombe d'acqua, con conseguenti bruschi abbassamenti di temperatura, tali da costringere i villeggianti ad abbandonare anzitempo le località turistiche o, addirittura, ad annullare le prenotazioni. Ci sarebbe stato un calo di presenze quantificabile intorno al 70%.

I gestori di alberghi, ristoranti, bar, stabilimenti balneari, intervistati, hanno fornito cifre da... brivido (per restare in tema) sulle percentuali di calo di redditività: fino al 30% in meno e, in alcuni casi, anche oltre.

Mi spiace per loro. Ma sono sicuro che le loro associazioni di categoria, assai conosciute e ben introdotte negli ambienti politici, sapranno far presente la situazione ed otterranno, per il prossimo anno, degli sgravi fiscali per quanto accaduto. Non ci sarebbe da gridare allo scandalo, perché sarebbe non solo logico, ma dovuto.

Le notizie del Tg1 mi hanno offerto lo spunto per tornare su di un tema ormai vecchio: la crisi del nostro Paese e, di conseguenza, del nostro settore.

Se ne parla con insistenza dal 2008, quando iniziò negli U.S.A. per poi espandersi in Europa, coinvolgendo pesantemente l'Italia che era (e resta) tra i Paesi economicamente più deboli.

Ma la vera crisi è assai più vecchia: se ne iniziò a discutere (ed era già presente) nel 2000, come è dimostrabile dal comunicato stampa che riporto di seguito.

Ma quali sostanziali modifiche sono state apportate ai nostri studi di settore in 14 anni? Ben poca roba: nella forma ma, soprattutto, nella sostanza; ovvero, non si è avuto il risultato pratico di veder calare, in maniera proporzionale ed adeguata, i versamenti da fare al fisco.

Bisogna rassegnarsi all'idea che i liberi professionisti non sono presi nella dovuta considerazione nei palazzi della politica. Era così allora ed è così anche oggi.



Dott. Cesare Brugiapaglia
Direttore Responsabile

COMUNICATO STAMPA

Il mondo del dentale sta vivendo da tempo le conseguenze di una profonda crisi di mercato che investe tutte le sue articolazioni: dalla produzione di beni e materiali al sistema distributivo, dalla fabbricazione dei dispositivi protesici alla professione medico-odontoiatrica.

Tale drammatica situazione scaturisce dall'intreccio di vari fattori che si sono consolidati nel tempo non solo per l'assenza di politiche organiche di intervento sul piano dell'offerta, ma anche e soprattutto sul versante della domanda.

I dati elaborati sulla base di ricerche recentemente effettuate dai vari soggetti del settore

- comparati con la situazione in essere nei principali Paesi dell'Unione Europea - concordano infatti nel ritenere improcrastinabile una attiva ed organica politica di intervento atta ad incidere profondamente sulle cause della situazione in atto.

Facendo seguito ad un primo incontro promosso da ANDI il 6 Aprile 2000 e partendo dalla comune analisi del settore ANCAD, ANDI, ASSOCIAZIONI ODONTOTECNICHE ed UNIDI, Associazioni rappresentanti rispettivamente la distribuzione, la professione medico-odontoiatrica, gli odontotecnici e l'industria del settore, si sono nuovamente incontrate a Roma, venerdì 19 Maggio 2000, decidendo di avviare un comune percorso teso ad elaborare strategie e proposte comuni da portare all'attenzione degli interlocutori istituzionali e politici.

Il mondo del dentale nelle sue varie articolazioni occupa nel nostro Paese circa 400.000 addetti, risultando essere complessivamente una realtà economico-sociale di rilevante entità.

Una realtà molto composita, i cui soggetti sono alle prese con problematiche specifiche ma con un comune inadeguato peso politico e contrattuale nei confronti dei pubblici poteri sia sul piano strettamente economico, sia rispetto al ruolo ed alla funzione che svolgono nell'ambito sanitario a favore dei cittadini.

Nonostante il riconosciuto livello di eccellenza dell'intero settore del dentale ed i progressi compiuti in campo odontoiatrico in termini di prevenzione e cura, salvo il dato inglese, l'Italia risulta comunque essere il Paese dell'Unione Europea con la più bassa frequentazione dello studio dentistico.

Al fine di intervenire sulle problematiche dell'offerta e di incentivare e favorire l'accesso alle prestazioni medico-odontoiatriche, ANCAD, ANDI, ASSOCIAZIONI ODONTOTECNICHE, UNIDI e con il dichiarato consenso di ODI, hanno concordato di:

- o istituire un Tavolo Permanente del Dentale costituito dai Presidenti e Segretari Nazionali delle Associazioni promotrici quale sede di elaborazione di strategie e proposte comuni da portare all'attenzione degli interlocutori istituzionali e politici.

Il Tavolo Permanente del Dentale avrà inoltre tra i propri compiti anche quello di definire - sulla base dell'esperienza maturata e di un approfondimento degli obiettivi strategici da perseguire - proposte per forme organizzative comuni più avanzate;

- o avviare la costituzione di un Centro Studi del Dentale per le analisi e le ricerche sul settore attraverso la realizzazione di uno specifico progetto cui saranno chiamati a concorrere rappresentanti delle singole Associazioni;
- o sensibilizzare l'opinione pubblica sul valore sociale dell'iniziativa delle Associazioni promotrici predisponendo a breve una proposta sul piano fiscale in grado di tutelare la salute del cittadino incentivando al tempo stesso la domanda odontoiatrica e protesica e favorendo altresì l'accesso alle cure anche da parte delle fasce più deboli della popolazione

E' negli obiettivi dei promotori, su tali punti, coinvolgere le principali Associazioni dei Consumatori sottoponendo la relativa proposta all'attenzione del Governo e delle competenti Commissioni Parlamentari affinché sia inserita ed approvata nella Legge Finanziaria 2001.

ANCAD, ODI, ANDI, ASSOCIAZIONI ODONTOTECNICHE ed UNIDI hanno altresì convenuto di organizzare nel prossimo mese di Ottobre una iniziativa nazionale nella quale illustrare scopi ed obiettivi del progetto unitario.

TIPOLOGIE DI LAVORATORELavoratore Familiare (genitori, moglie e figli)

Viene equiparato ad un normale dipendente senza che ci sia alcun vantaggio fiscale reale anzi si riduce la deducibilità di alcuni costi. Gli adempimenti sono gli stessi che per un lavoratore normale.

Dipendente assunto tramite Agenzia Interinale

Si chiama "lavoratore somministrato". Tutti gli adempimenti in materia di lavoro sono a carico dell'agenzia interinale mentre quelli riguardanti lo studio odontoiatrico (Privacy, ecc...) rimangono a carico del titolare dello studio. L'intermediazione dell'agenzia si traduce in costi più elevati per il professionista.

Collaboratore di studio nell'attività sanitaria

Può essere solamente un libero professionista in ambito sanitario con regolare P. IVA. Un'ASO (seppur con P. IVA) non può intraprendere una collaborazione con l'odontoiatra.

TIPOLOGIE DI CONTRATTO

Esiste un CCNL specifico per questa figura a cui far riferimento, esso è nato dalla contrattazione tra Sindacati delle ASO e Associazioni degli Odontoiatri. E' possibile attivare altri contratti di lavoro (ad es.: « contratti a progetto») diversi dal CCNL specifico per assumere personale con vantaggi e agevolazioni ma attenzione ai limiti di mansioni e a vincoli specifici.

FORMULE AGEVOLATEApprendistato (dai 15 ai 29 anni)

Tempo addietro era una formula vantaggiosa economicamente per il DdL, oggi anche per il dipendente è stata arricchita di una serie di adempimenti, in termini di CORSI OBBLIGATORI, con caratteristiche indubbiamente sfavorevoli:

1. quasi sempre non inerenti l'attività odontoiatrica;
2. spesso a pagamento;
3. quasi sempre da frequentare durante l'orario di lavoro dello studio;

Stage e tirocini formativi

☑ Formule gratuite o con rimborso spese contenuto da parte del DDL.

☑ La formula **stage** può essere attivata esclusivamente all'interno di un progetto formativo (ad es.: corso di qualifica ASO) ed è vincolato a questo; ha una durata nonché flessibilità stabilite in relazione allo svolgimento del corso di formazione stesso.

☑ La formula **tirocinio** può essere attivata rispetto a personale disoccupato in possesso di attestato di qualifica oppure non qualificato. Al tirocinante va attribuito un rimborso spese compreso in un range da 450 a 600 euro/mese. Nonostante non sia richiesta una coerenza nel costo orario durante il tirocinio gli orari devono essere ben espressi e rispettati. Per il rimborso spese viene emesso un regolare documento di retribuzione da parte del CdL (normale busta paga).

DOCUMENTI

1. Copia del contratto di lavoro firmato dal datore di lavoro e dal dipendente con indicati chiaramente giorni e orari di lavoro.
2. Consenso al trattamento dei dati personali (D. Lgs.. 196/03) rilasciato dal dipendente.
3. Libro Unico del Lavoro: ha sostituito i libri paga e matricola dal Febbraio 2009 (Art. 39 e 40 del D.L. 112/08 convertito a Legge 133/08 06 Agosto 2008).
4. Documento di annotazione delle presenze sul quale inequivocabilmente e quotidianamente (a fine giornata) sono segnati gli orari di lavoro, ivi compresi ferie, permessi, straordinari,...
5. Registro Infortuni: (vidimato dall'USL) deve essere presente in ciascuno studio.

ADEMPIMENTI TRIBUTARIBusta paga

Dodici mensilità da saldare tutti i mesi alle quali si aggiungono la tredicesima a Dicembre e quattordicesima a Giugno che hanno un valore uguale o lievemente inferiore ad una mensilità. Gli importi sono fissi salvo l'effetto degli straordinari.

Consegna presenze

Entro i primi giorni del mese consegnare il calendario ore del mese precedente. Questo documento seppur redatto su un foglio semplice è importante che sia: ben leggibile, chiaro, ordinato, aggiornato, inequivocabile.

Ritiro documenti busta paga

Fascicolo costituente il libro unico	da ARCHIVIARE
Nota contabile riassuntiva	consegnare al commercialista
Contributi e imposte (delega F24)	adempiere al PAGAMENTO entro il 16 dello stesso mese
Documenti riassuntivi della mensilità ASO	far firmare alle ASO e ARCHIVIARE

ADEMPIMENTI NORMATIVI

☑ DGR 2520/04, normativa regionale sull'autorizzazione all'esercizio dell'odontoiatria

☑ Codice in materia di protezione dei dati personali D. Lgs 196/03 (Privacy)

- relativa ai dati del dipendente
- relativa ai dati dei pazienti (incarico)

☑ Testo Unico sulla tutela e sicurezza dei lavoratori nei luoghi di lavoro, D. Lgs. 81/08

- facoltà di designazione di RLS
- atto di votazione per l'elezione di RLS
- documento attestante l'avvio della valutazione dei rischi
- documento per la valutazione dei rischi

ASSUNZIONE

- Periodo di prova facente parte dell'assunzione effettiva, ma durante il quale ciascuna delle due parti può interrompere il rapporto di lavoro senza precisare motivo e senza preavviso.
- Assunzione a tempo determinato: può essere rinnovata una sola volta sempre a tempo determinato per un totale di 3 anni. Durante questo periodo ciascuna delle parti può interrompere alla scadenza il rapporto di lavoro senza giusta causa e giustificato motivo.
- Assunzione a tempo indeterminato: può essere attivata in qualsiasi momento e obbligatoriamente dopo il secondo periodo di tempo determinato.

W
W
W
.
O
D
O
N
T
O
I
A
T
R
I
E
S
T
E
N
S
I
.
I
T

VARIAZIONI DI ORARIO e MANSIONE

Rientrano in questa categoria gli aumenti, le diminuzioni e le modifiche sull'orario espresso sul contratto. Nonostante sia auspicabile che proprio su quest'ultimo sia precisata il carattere di flessibilità dell'orario stesso, è caldamente consigliata la modifica degli orari ufficiali in caso di non corrispondenza frequente tra orario reale e ufficiale.

Riguardo alla variazione di inquadramento (livello), non è possibile modificare le mansioni dello stesso in termini peggiorativi, pertanto, ogni qualvolta, ci si trovi costretti a modificare le mansioni dei dipendenti, bisogna fare attenzione al senso della arbitraria variazione.

- Accordo con il dipendente
- Comunicazione al proprio CdL

LICENZIAMENTO

- Giusta Causa o Giustificato Motivo

La **giusta causa** è una violazione degli obblighi contrattuali contrassegnata da dolo o colpa gravissima, che non consente neppure provvisoriamente la prosecuzione del lavoro.

Il **giustificato motivo** può essere **soggettivo** o **oggettivo**. Soggettivo, si determina in riferimento alla violazione di obblighi contrattuali, mentre oggettivo, va ricercato in ragioni inerenti l'attività produttiva, all'organizzazione del lavoro e al regolare svolgimento di essa. La differenza fra giusta causa e giustificato motivo soggettivo è di ordine prettamente quantitativo (Cassazione 13 maggio 2002 n. 6889).

- Comunicazione al proprio CdL

DIMISSIONI

Con la riforma del diritto del lavoro (L. nr 92/12), si è voluto combattere un fenomeno quale quello delle dimissioni in bianco, problema che sembrava arginato e che invece a detta del Legislatore, è ancora fonte di numerosi licenziamenti. Bisogna distinguere due diverse tipologie di casi:

La lavoratrice in gravidanza prima di rassegnare le dimissioni deve farle convalidare preventivamente alla D.T.L. Per gli altri lavoratori, al fine di valutare la reale volontà del lavoratore di rassegnare le proprie dimissioni, è prevista la Convalida della D.T.L. oltre alla dichiarazione di volontà del lavoratore in calce alla ricevuta di invio della comunicazione obbligatoria che il datore di lavoro è tenuto a fare presso il Centro per l'Impiego.

Sino a quando non c'è convalida, le dimissioni sono sospese.

W
W
W
•
O
D
O
N
T
O
I
A
T
R
I
E
S
T
E
N
S
I
•
I
T

Dott. Giovanni Barbè
Segretario Culturale ANDI Ferrara

**ATTIVITÀ CULTURALI DELLE SEZIONI PROVINCIALI ANDI-AIO DI
FERRARA: GRADIMENTO DELLE ATTIVITÀ DEL TRIENNIO 2010-13 E
RICOGNIZIONE DELLE ASPETTATIVE FUTURE**

Dott. Roberto Farina
Segretario Culturale AIO Ferrara

**Commento dei Segretari Culturali ANDI e AIO
Risultati del questionario di valutazione**

Cari Colleghi,

è con piacere che condividiamo con voi il risultato dei **questionari di valutazione delle attività culturali ANDI-AIO**. I documenti vi sono stati somministrati dalla nostra Segreteria, in formato cartaceo o in formato elettronico, nel corso del I semestre del 2014. Obiettivi di tale iniziativa sono stati (i) delineare il quadro attuale in termini di soddisfazione degli associati relativamente alle attività culturali svolte nel triennio 2010-13 e (ii) effettuare una ricognizione delle vostre esigenze di aggiornamento per il prossimo triennio.

La prima considerazione, doverosa, va al sostanziale livello di partecipazione che questa iniziativa ha riscontrato. Molti di voi, ai quali va il nostro sentito ringraziamento per la partecipazione attiva alla vita associativa, hanno compilato il questionario in tutte le sue sezioni, consentendoci di delineare un quadro rappresentativo degli associati ANDI-AIO di Ferrara. In calce ai nostri commenti troverete, per esteso, i risultati del questionario riportati mediante dei grafici di immediata lettura. Una esortazione va ai rimanenti associati che non hanno compilato il questionario: la nostra richiesta, infatti, è quella di **utilizzare il più possibile in futuro gli strumenti ricognitivi che le Associazioni vi forniranno per consentirci di realizzare progetti culturali che siano quanto più in linea possibile con le vostre esigenze di aggiornamento, nel pieno rispetto delle giornate e degli orari della vostra pratica professionale.** Considerate le dimensioni contenute (circa 200-250 iscritti) della realtà ANDI-AIO di Ferrara come un considerevole vantaggio dal punto di vista della programmazione culturale: essere in pochi consente di identificare e consolidare con facilità i punti di forza della programmazione culturale, nonché consente di risolvere agevolmente le criticità.

La prima sezione del questionario era dedicata alla valutazione del vostro livello di gradimento relativamente alle attività culturali organizzate da ANDI-AIO nel triennio 2010-13. Nello specifico, questa sezione del questionario consentiva di esprimere il proprio giudizio relativamente a: quantità e qualità degli eventi culturali, appropriatezza dei relatori, rilevanza clinica delle informazioni apprese, tipologia dell'evento (lezione frontale, sessione interattiva o esercitazione pratica), scelta delle date e degli orari, delle sedi e qualità della Segreteria Organizzativa. **Con nostra grande soddisfazione, i dati emersi da tale valutazione indicano, in modo uniforme e concorde, una elevata qualità del servizio erogato nel triennio 2010-13.** La maggior parte di voi, infatti, ha assegnato punteggi da "buono" a "ottimo" per la maggior parte delle categorie oggetto del questionario. Orgogliosi del raggiungimento di tale risultato, ci sentiamo in dovere di ringraziare il corpo docente dell'Università di Ferrara, che ci ha affiancato in questi anni nella stesura della programmazione e ha condiviso, in più di un evento culturale, il proprio materiale clinico e di ricerca.

Nella seconda sezione del questionario abbiamo ritenuto dare opportuno spazio ai vostri suggerimenti e alle vostre richieste per la progettazione del triennio culturale 2015-17. Per darvi la massima libertà, abbiamo deciso di rimettere in discussione tutti gli aspetti che fanno parte della logistica dei nostri eventi, concedendovi la possibilità di "riprogrammare" in toto le future attività sulla base delle vostre considerazioni. **In modo abbastanza omogeneo ci avete indicato quali discipline desiderate approfondire maggiormente, come la Chirurgia Orale e la Protesi, quale profilo di relatore (accademico o libero professionista) ritenete più idoneo ad occuparsi del vostro aggiornamento, nonché ci avete indicato con chiarezza quali sedi, giornate e orari prediligete per dedicare parte del vostro tempo all'aggiornamento professionale.**

Abbiamo ritenuto che fosse doveroso condividere con tutti voi i risultati di questa iniziativa poiché è stata realizzata grazie al tempo che le avete dedicato. Riteniamo che gli obiettivi che ci eravamo prefissati siano stati raggiunti, e ci adopereremo nei prossimi tempi affinché le basi solide che ci avete fornito diano i propri frutti in una **programmazione culturale quanto più ricca e completa possibile**.

Nell'augurarvi una buona consultazione, rimaniamo a vostra disposizione e vi inviamo un caro saluto.

Risultati del questionario sulla "valutazione del programma culturale dal 2010 al 2013"

CONTENUTI SCIENTIFICI

1. Come giudica la quantità di eventi per semestre?

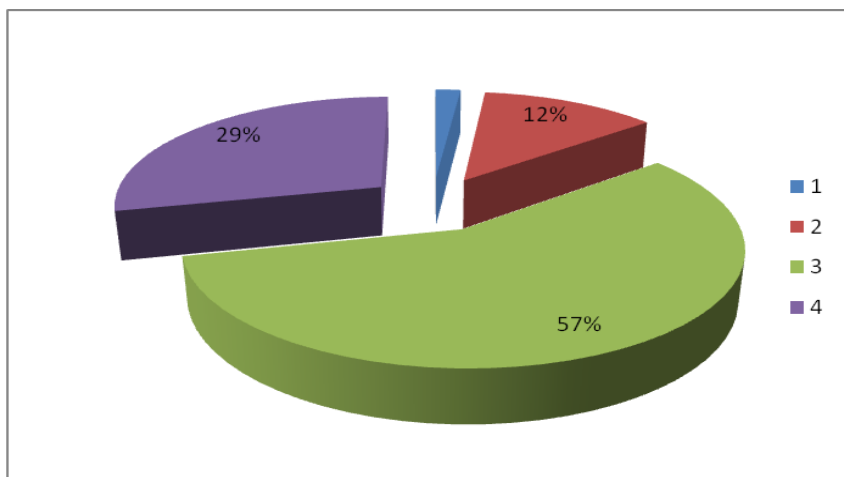

SCARSO	2%
SUFFICIENTE	12%
BUONO	57%
OTTIMO	29%

2. Come giudica la qualità dei relatori?

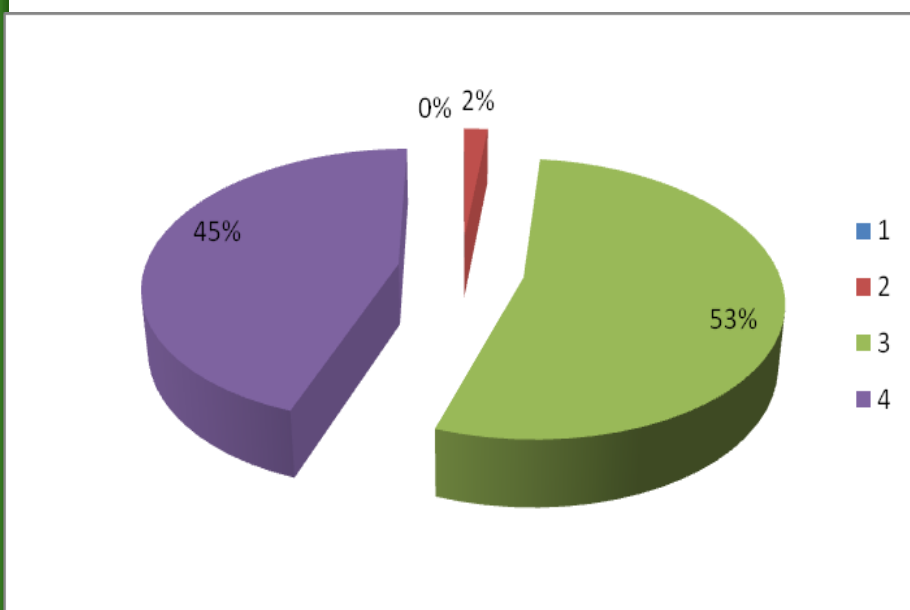

SCARSO	0%
SUFFICIENTE	2%
BUONO	53%
OTTIMO	45%

Come giudica la qualità delle relazioni?

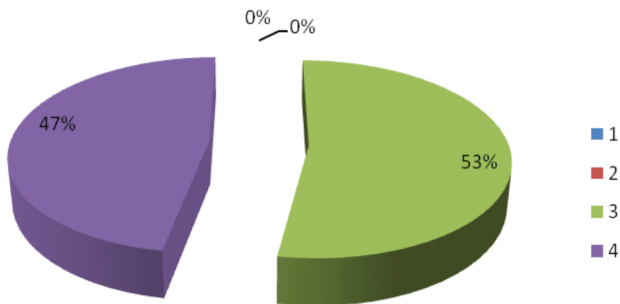

SCARSO	0%
SUFFICIENTE	0%
BUONO	53%
OTTIMO	47%

Come giudica l'adeguatezza degli argomenti trattati per il Suo aggiornamento professionale?

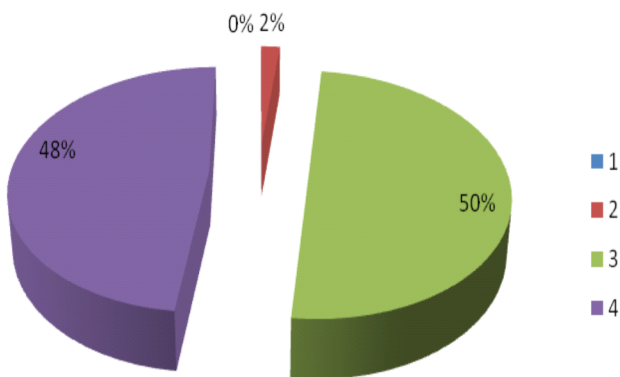

SCARSO	0%
SUFFICIENTE	2%
BUONO	50%
OTTIMO	48%

Come giudica la rilevanza clinica delle informazioni trasmesse?

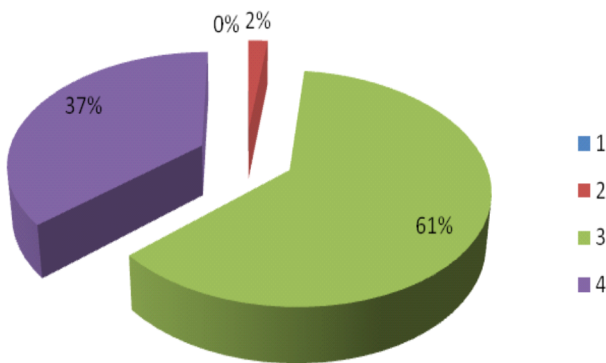

SCARSO	0%
SUFFICIENTE	2%
BUONO	61%
OTTIMO	37%

ATTIVITÀ CULTURALI DELLA SEZIONE PROVINCIALE ANDI-AIO DI FERRARA

Quanto giudica importante l'inserimento nel programma degli eventi di **sessioni interattive** (es. discussione di casi clinici, etc.)?

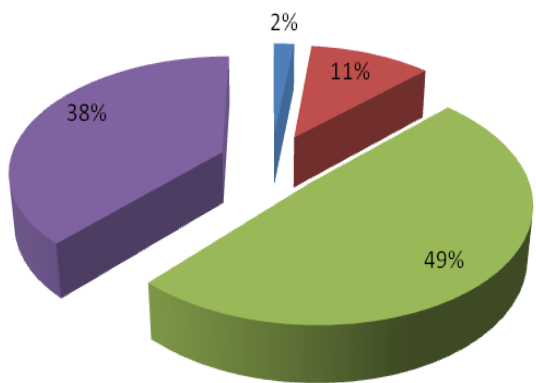

■ 1
■ 2
■ 3
■ 4

SCARSO	2%
SUFFICIENTE	11%
BUONO	49%
OTTIMO	38%

Quanto giudica importante l'inserimento nel programma degli eventi di **esercitazioni pratiche** (es. su simulatori, etc.)?

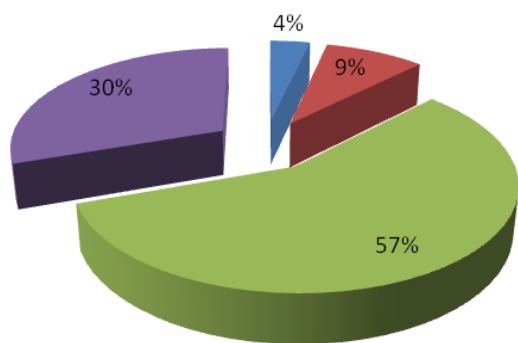

■ 1
■ 2
■ 3
■ 4

SCARSO	4%
SUFFICIENTE	9%
BUONO	57%
OTTIMO	30%

ACCREDITAMENTO

Quanto giudica importante il fatto che gli eventi siano accreditati?

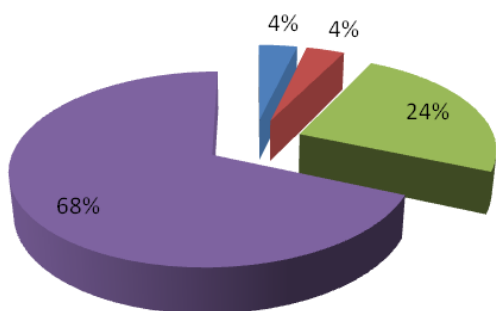

■ 1
■ 2
■ 3
■ 4

SCARSO	4%
SUFFICIENTE	4%
BUONO	24%
OTTIMO	68%

Come giudica la scelta del mercoledì sera per i seminari?

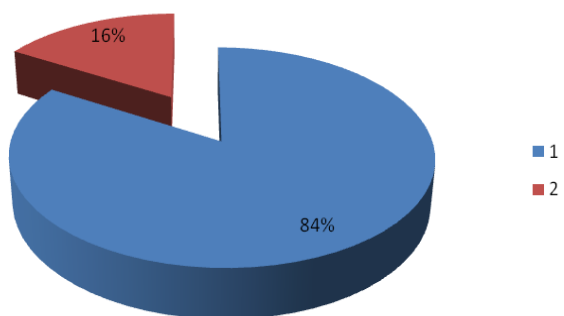

■ 1	APPROPRIATO	84%
■ 2	NON APPROPRIATO	16%

Ha mai partecipato ad almeno un evento del mercoledì sera?

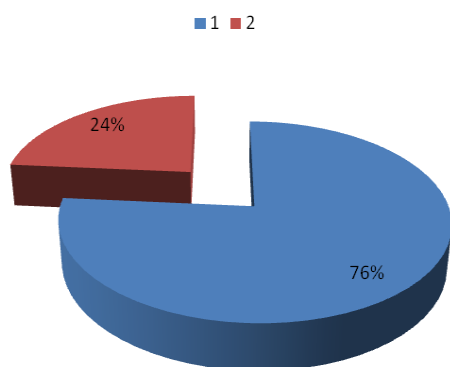

■ 1	si	76%
■ 2	no	24%

Come giudica la scelta del venerdì pomeriggio per i corsi?

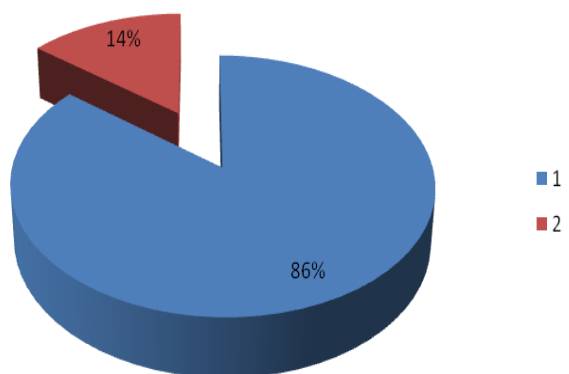

■ 1	APPROPRIATO	86%
■ 2	NON APPROPRIATO	14%

.Ha mai partecipato ad almeno un evento del venerdì pomeriggio?

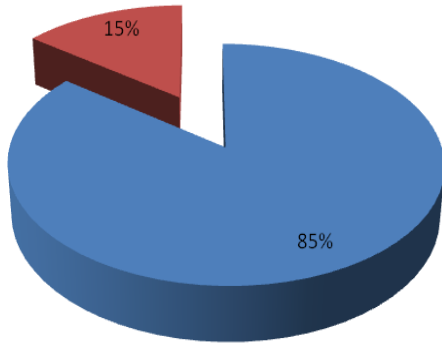

.Come giudica la scelta dell'orario 21-23?

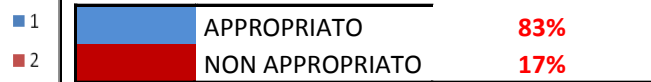
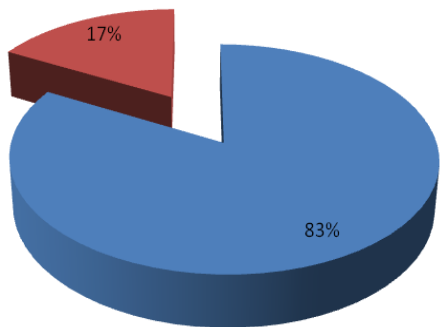

.Come giudica la scelta dell'orario 14-18?

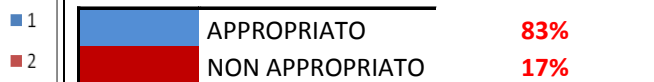
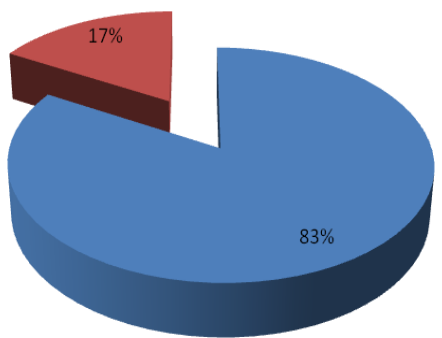

W
W
W
·
O
D
O
N
T
O
I
A
T
R
I
E
S
T
E
N
S
I
·
I
T

Come giudica la Sede Congressuale (Hotel San Girolamo dei Gesuati)?

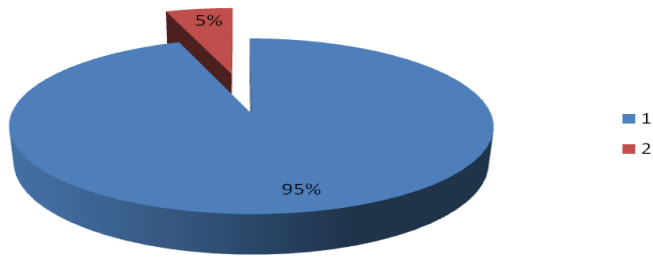

■ APPROPRIATO	95%
■ NON APPROPRIATO	5%

Come giudica l'ubicazione della sede relativamente alla facilità di raggiungimento con i Suoi mezzi?

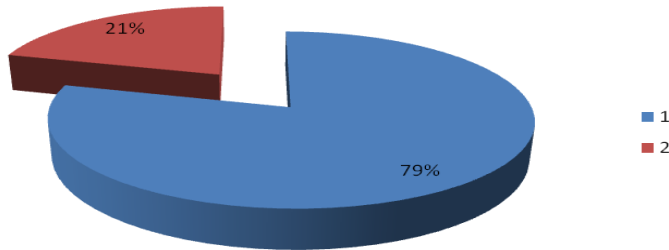

■ APPROPRIATO	79%
■ NON APPROPRIATO	21%

Come giudica la qualità del servizio audiovisivo?

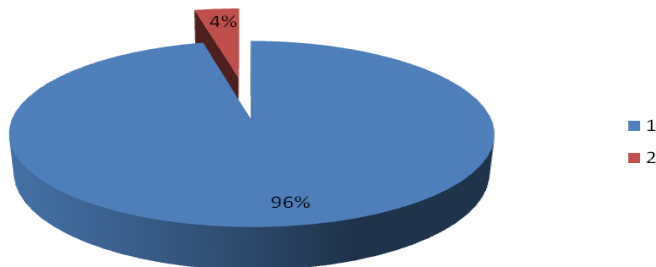

■ APPROPRIATO	96%
■ NON APPROPRIATO	4%

). Come giudica la qualità dei servizi della Segreteria Organizzativa?

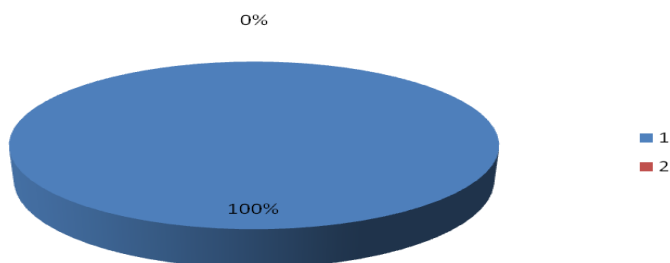

■ APPROPRIATO	100%
■ NON APPROPRIATO	0%

1. Come ritiene, in termini di frequenza di invio, il sistema di divulgazione del programma culturale

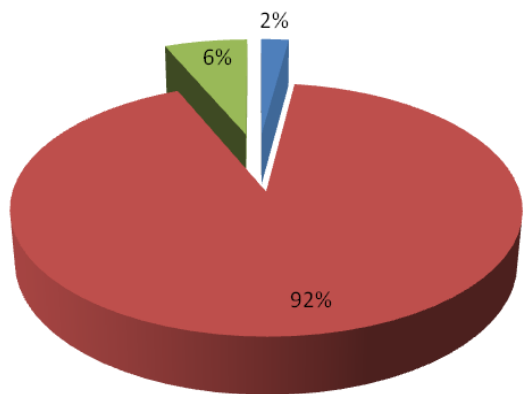

1	INSUFFICIENTE	2%
2	ADEGUATO	92%
3	ECESSIVO	6%

2. Come è venuto a conoscenza degli eventi?

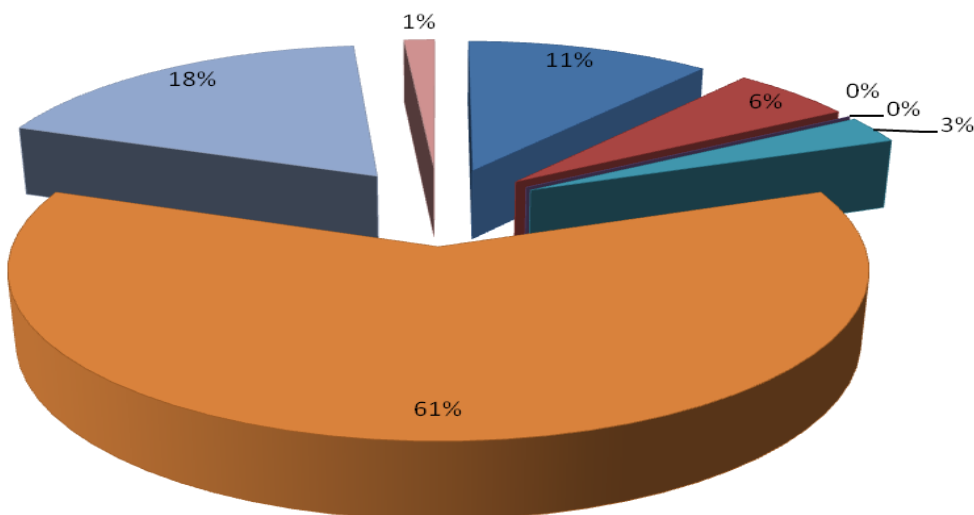

PROGRAMMA PER POSTA	11%
TRAMITE COLLEGHI	6%
TRAMITE AZIENDA USL	0%
PUBBLICITA' SU RIVISTA	0%
AZIENDA SPONSOR	3%
E-MAIL	61%
SITO WEB	18%
ALTRO	1%

ATTIVITÀ CULTURALI DELLA SEZIONE PROVINCIALE ANDI-AIO DI FERRARA
Suggerimenti migliorativi per la programmazione futura

- In merito agli **argomenti**, preferisce:

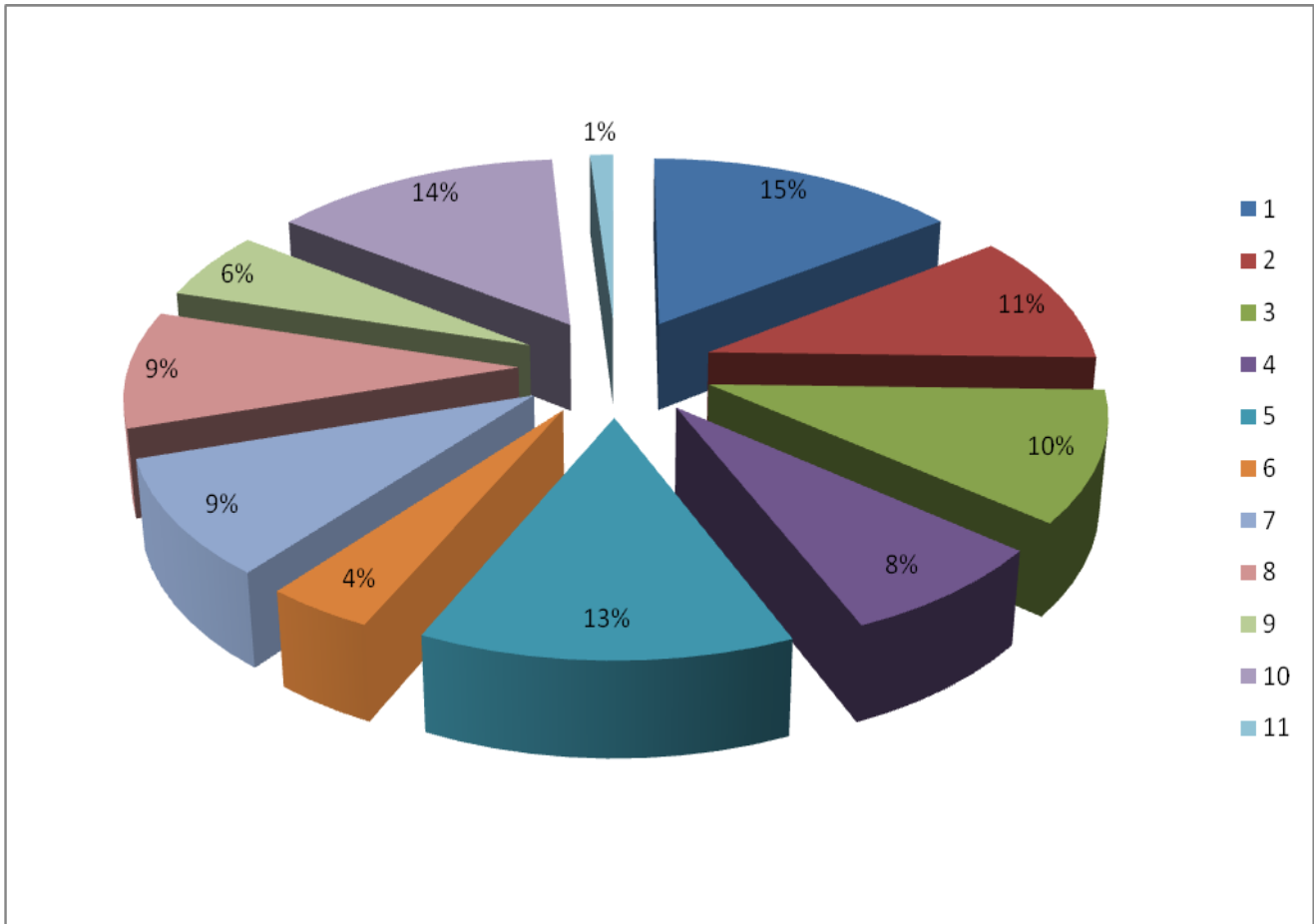

CHIRURGIA ORALE	15%
CONSERVATIVA	11%
ENDODONZIA	10%
GNATOLOGIA	8%
IMPLANTOLOGIA	13%
ORTODONZIA	4%
PARODONTOLOGIA	9%
PATOLOGIA ORALE	9%
PEDODONZIA	6%
PROTESI	14%
ALTRO	1%

- In merito ai relatori, preferirebbe per ogni evento:

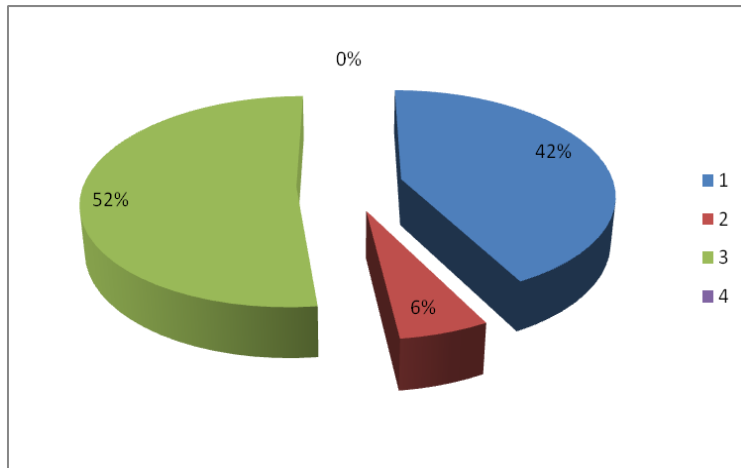

1 RELATORE	42%
2 RELATORI	6%
INDIFFERENTE	52%
ALTRO	0%

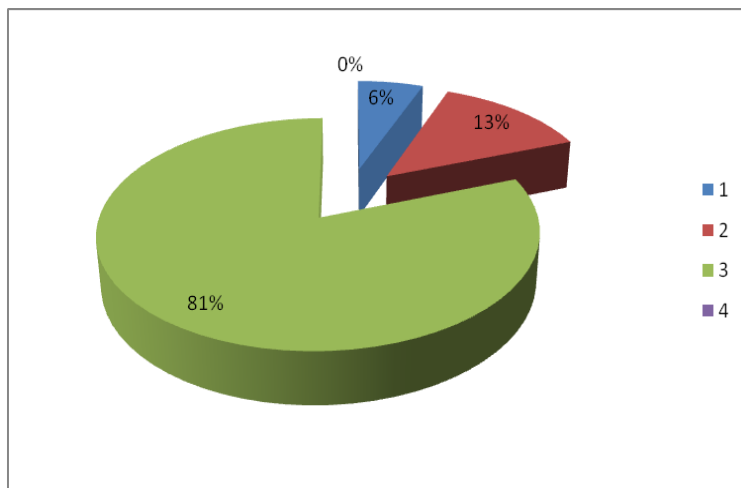

ACCADEMICI	6%
LIBERI PROFESSIONISTI	13%
INDIFFERENTE	81%
ALTRO	0%

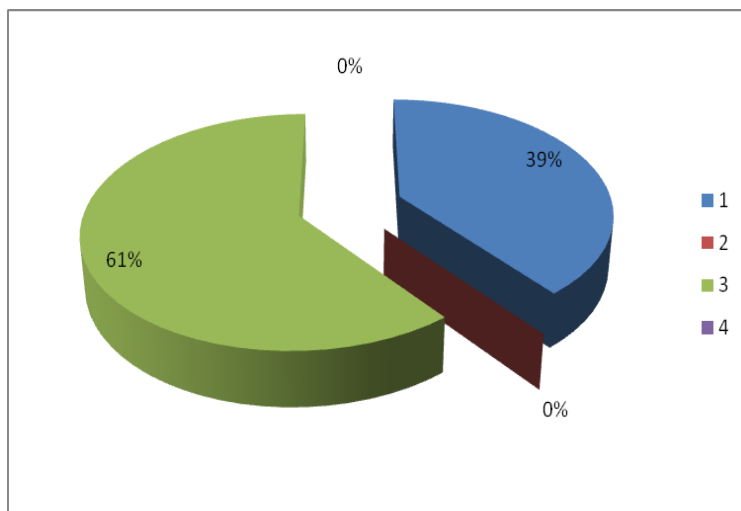

CON RELATORI ODONTOTECNICI	39%
SENZA RELATORI ODONTOTECNICI	0%
INDIFFERENTE	61%
ALTRO	0%

- In merito alle **giornate**, preferirebbe:

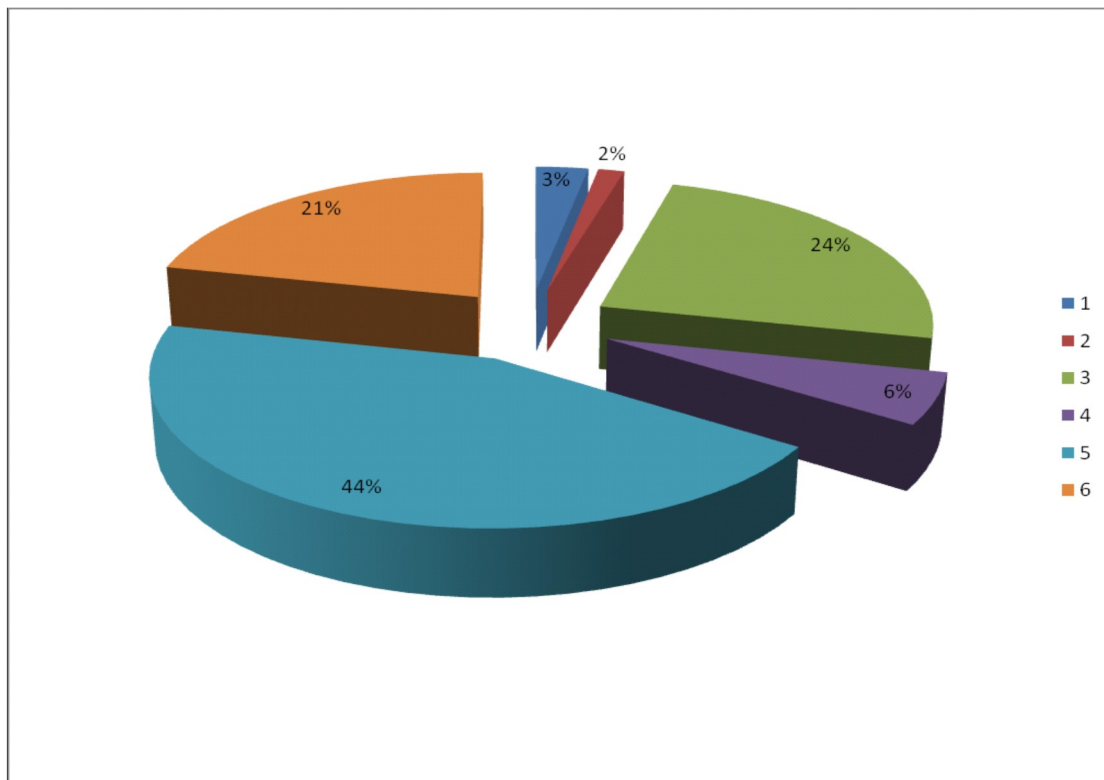

LUNEDI'	3%
MARTEDI'	2%
MERCOLEDI'	24%
GIOVEDI'	6%
VENERDI'	44%
SABATO	21%

- In merito agli **orari**, preferirebbe (indicare orario di inizio e di fine):

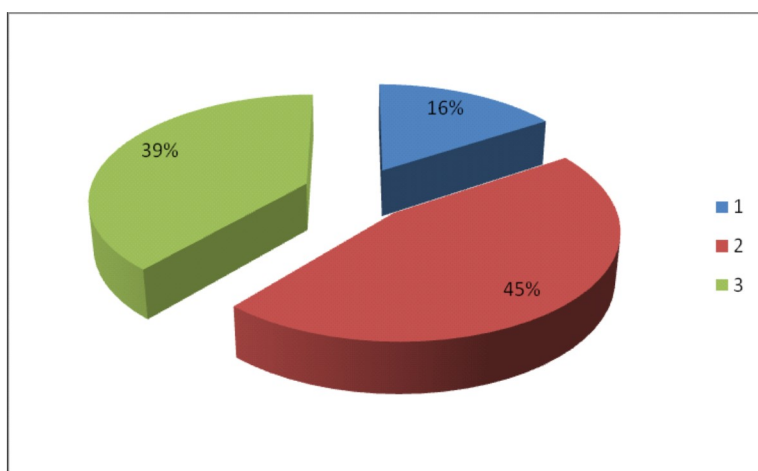

09,00-13,00	16%
14,00-18,00	45%
21,00-23,00	39%

- In merito alle **sedi**, preferirebbe:

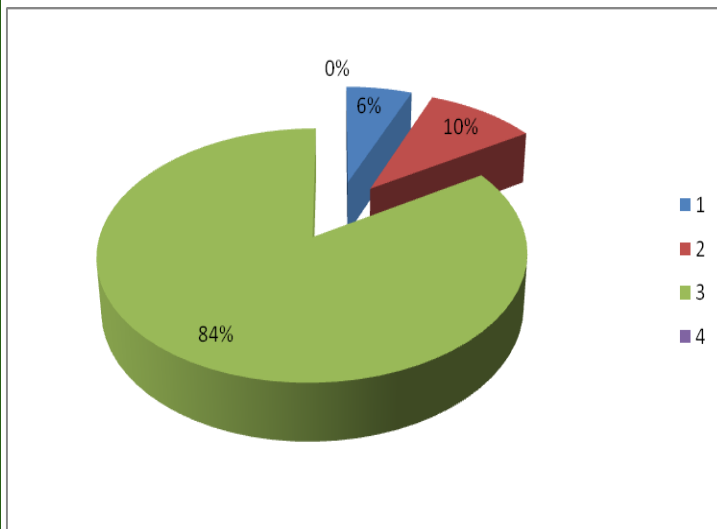

1	SEDI ISTITUZIONALI	6%
2	SALE MEETING	10%
3	INDIFFERENTE	84%
4	ALTRO	0%

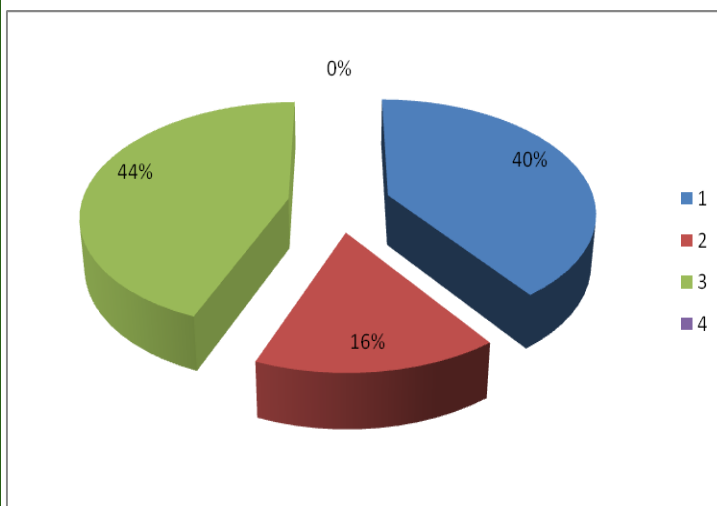

1	IN CENTRO	40%
2	FUORI	16%
3	INDIFFERENTE	44%
4	ALTRO	0%

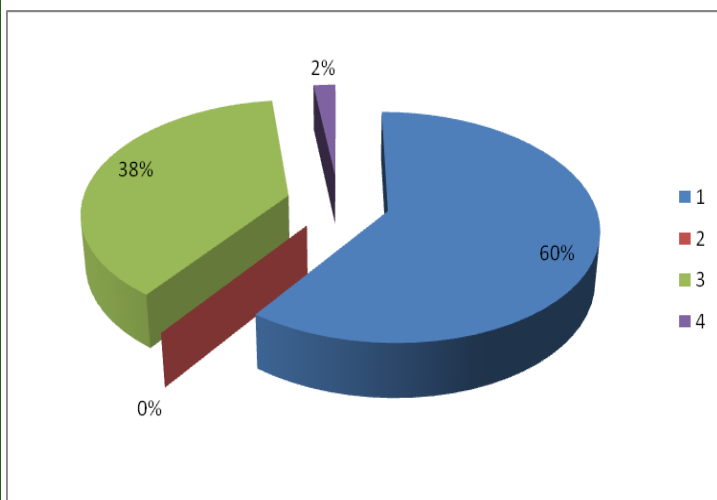

1	CON PARCHEGGIO	60%
2	SENZA PARCHEGGIO	0%
3	INDIFFERENTE	38%
4	ALTRO	2%

- In merito alle sedi, preferirebbe:

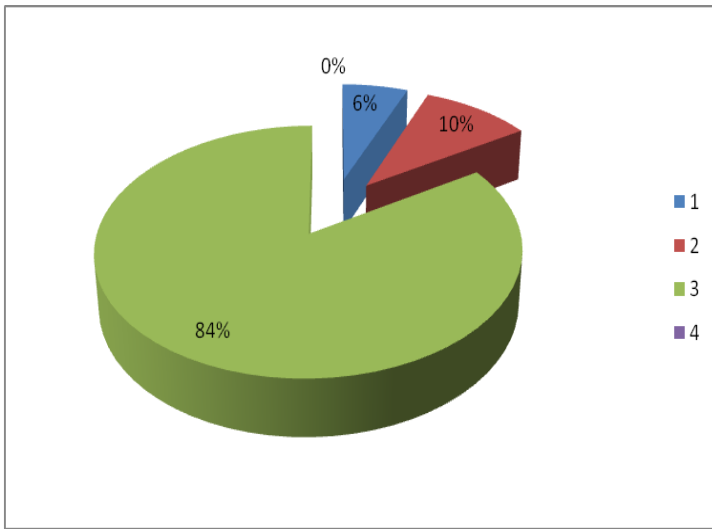

SEDI ISTITUZIONALI	6%
SALE MEETING	10%
INDIFFERENTE	84%
ALTRO	0%

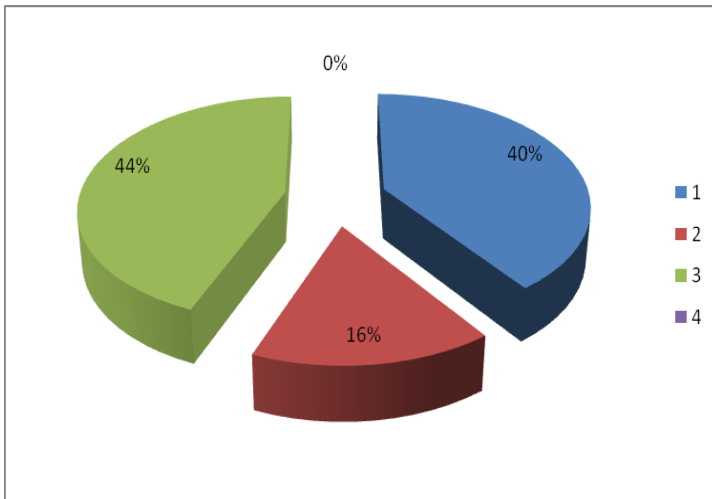

IN CENTRO	40%
FUORI	16%
INDIFFERENTE	44%
ALTRO	0%

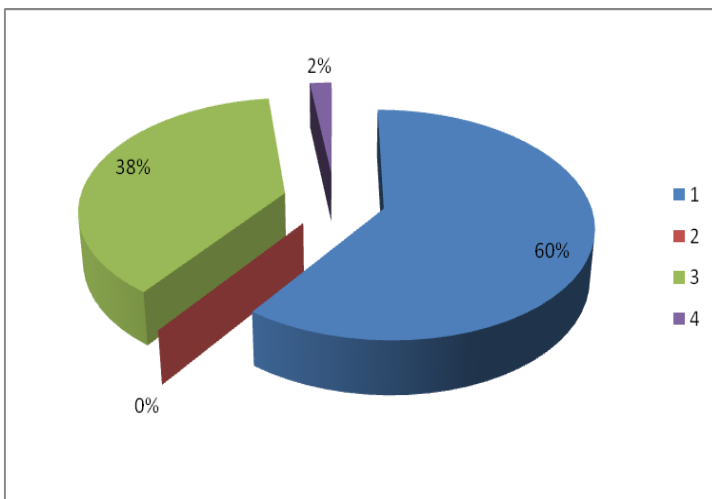

CON PARCHEGGIO	60%
SENZA PARCHEGGIO	0%
INDIFFERENTE	38%
ALTRO	2%

- In merito all'**accreditamento**, preferirebbe:

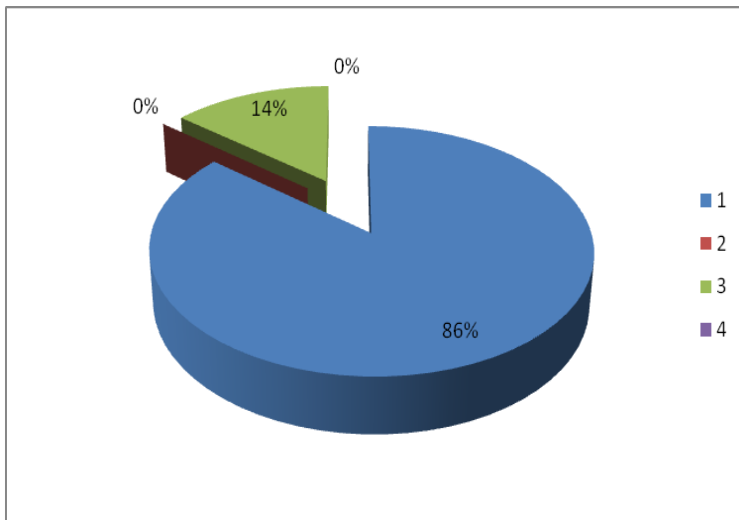

■ 1	CON ACCR.TO	86%
■ 2	SENZA ACCR.TO	0%
■ 3	INDIFFERENTE	31%
■ 4	ALTRO	0%

- In merito alle **iscrizioni**, preferisce:

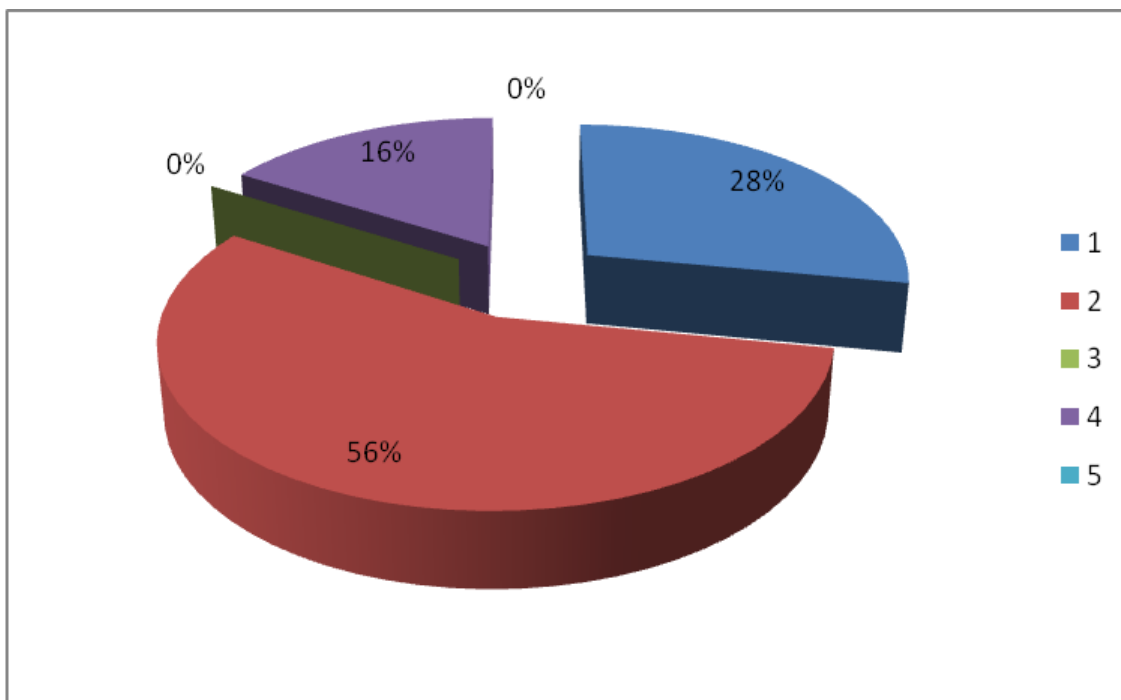

■ 1	TELEFONO	28%
■ 2	E-MAIL	56%
■ 3	FAX	0%
■ 4	SITO	16%
■ 5	ALTRO	0%

Approfondimento orari e giorni

- Lunedì

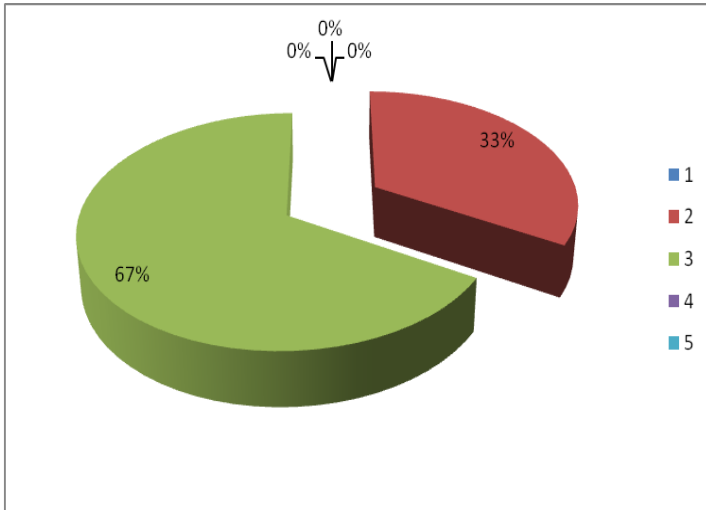

MATTINA 09-12	0%
POMERIGGIO 14-19	33%
SERA 21-23	67%
TUTTO IL GIORNO	0%
INDIFFERENTE	0%

- Martedì

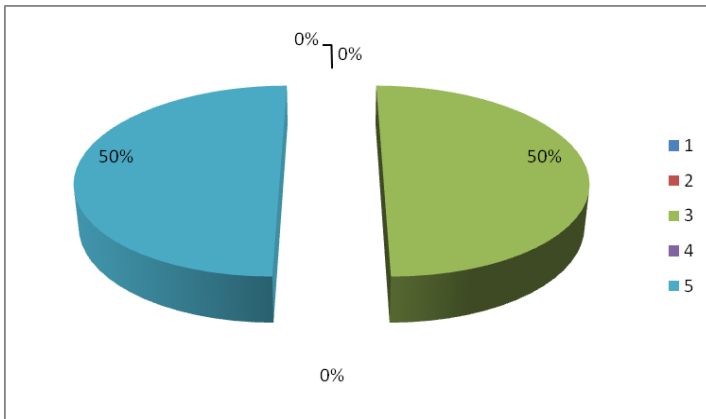

MATTINA 09-12	0%
POMERIGGIO 14-19	0%
SERA 21-23	50%
TUTTO IL GIORNO	0%
INDIFFERENTE	50%

- Mercoledì

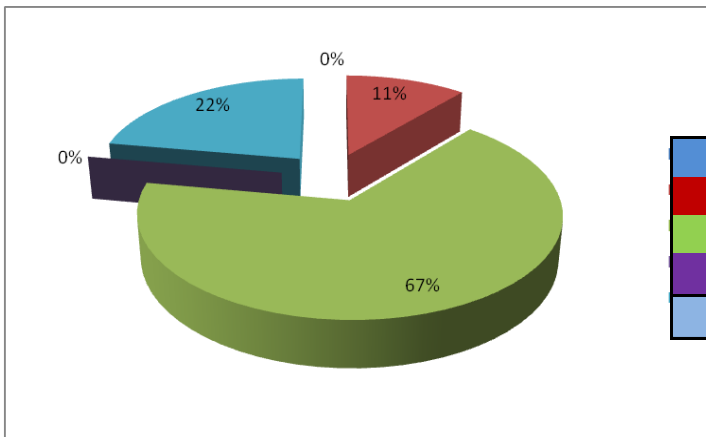

MATTINA 09-12	0%
POMERIGGIO 14-19	11%
SERA 21-23	67%
TUTTO IL GIORNO	0%
INDIFFERENTE	22%

- Giovedì

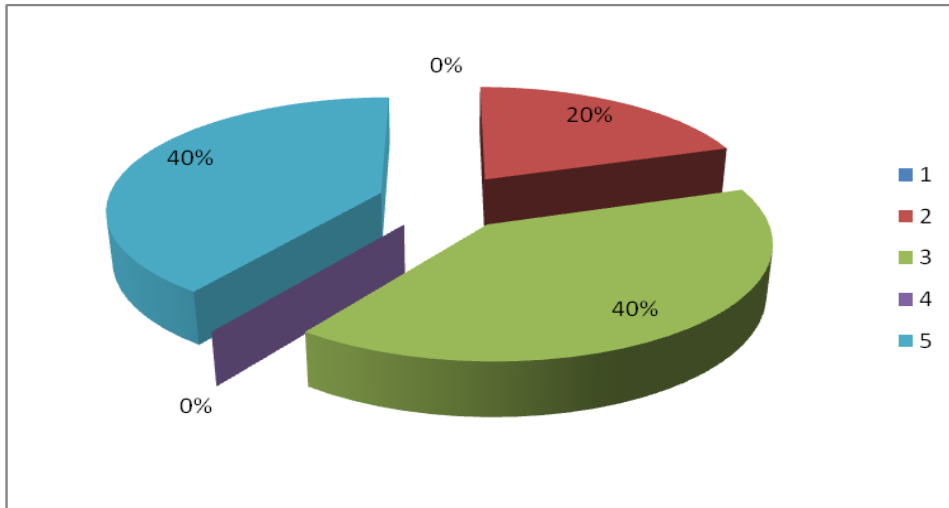

MATTINA 09-12	0%
POMERIGGIO 14-19	20%
SERA 21-23	40%
TUTTO IL GIORNO	0%
INDIFFERENTE	40%

- Venerdì

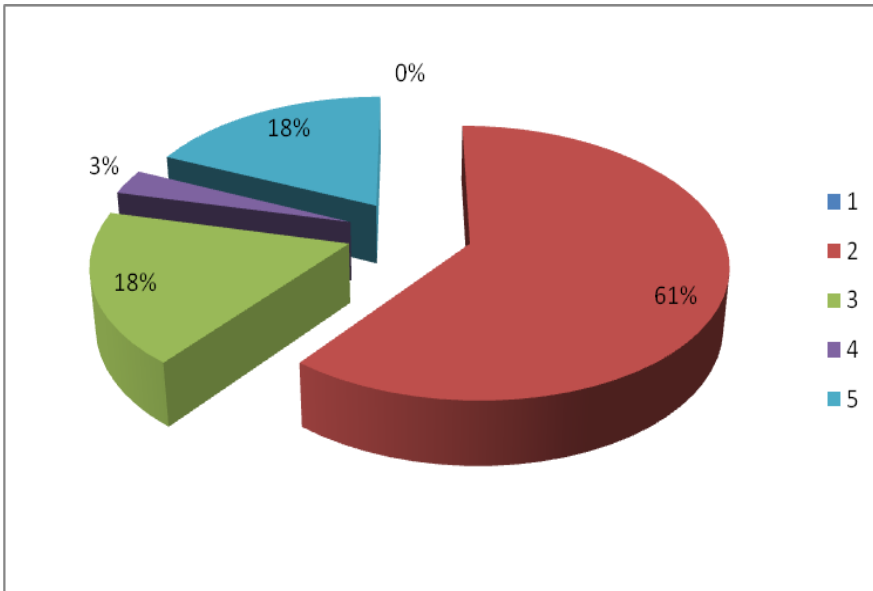

MATTINA 09-12	0%
POMERIGGIO 14-19	61%
SERA 21-23	18%
TUTTO IL GIORNO	3%
INDIFFERENTE	18%

- Venerdì pomeriggio

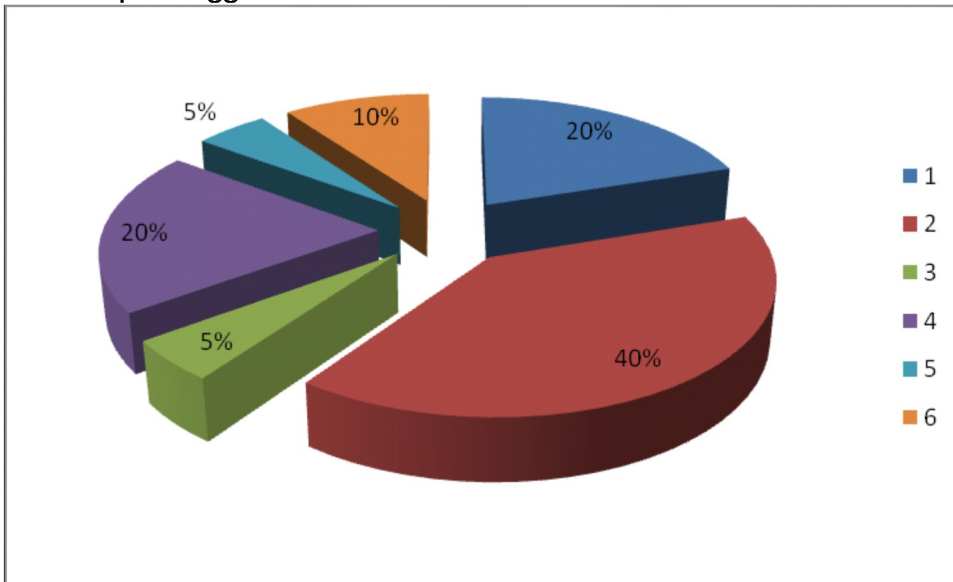

14-18	20%
14-19	40%
15-18	5%
15-19	20%
15-20	5%
16-20	10%

- Sabato

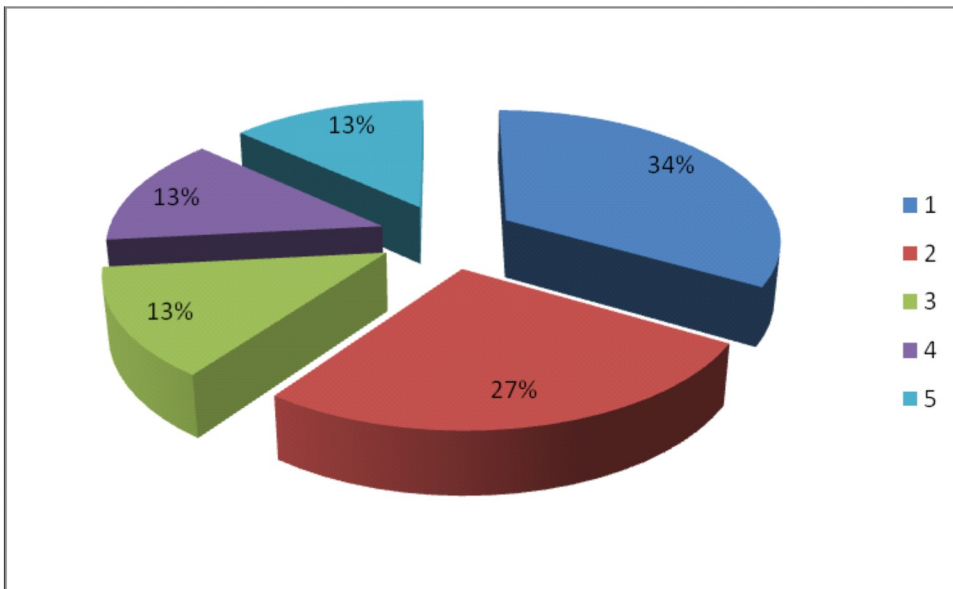

MATTINA 09-12	34%
POMERIGGIO 14-19	27%
SERA 21-23	13%
TUTTO IL GIORNO	13%
INDIFFERENTE	13%

“IL RAPPORTO MEDICO-PAZIENTE”

SEMINARIO GRATUITO E RISERVATO ALLE ASSISTENTI DI STUDIO ODONTOIATRICO ISCRITTE A FONDOPROFESSIONI.

PER OGNI ASSISTENTE PUO' PARTECIPARE, SEMPRE GRATUITAMENTE, UN ODONTOIATRA

SEDE DELL'EVENTO: ISTITUTO CAPPELLARI VIA SAVONAROLA N. 16 - FERRARA

Date e orari del corso

<u>Venerdì 26/09</u>	h. 09.00-09.30	Presentazione del Corso (Dott. N. Luciani e Dott. C. Brugiapaglia)
	h. 09.30-11.00	Deontologia (Dr. C. Brugiapaglia): ruolo e responsabilità dell'ASO
	h. 11.00-11.30	pausa
	h. 11.30-13.00	Deontologia (Dr. C. Brugiapaglia): prestazione intellettuale e pubblicità
	h. 13.00-14.00	Pausa pranzo
	h. 14.00-15.30	La classificazione della modulistica: valenza giuridica e psicologica, indice GPU, codice colore? (Dr. N. Luciani e Avv. Stab. Agni)
	h. 15.30-16.00	pausa
	h. 16.00-18.00	Gestione digitale e gestione cartacea: quali differenze?
<u>Sabato 27/09</u>	h. 09.00-13.00	Sezione sindacale
<u>Sabato 04/10</u> (Dr. N. Luciani e Avv. Stab. Agni)	h. 09.00-11.00	Documenti di ingresso, visita e prescrizione farmaci
	h. 11.00-11.30	pausa
	h. 11.30-13.00	Piano di trattamento e preventivo, variazione in corso di cure e aderenza alle terapie
	h. 13.00-14.00	Pausa pranzo
	h. 14.00-15.30	Diario clinico: come redigerlo, agenda, istruzioni post-trattamento, documenti di fine cura, rintracciabilità dei dispositivi medici e impiantabili
	h. 15.30-16.00	pausa
	h. 16.00-18.00	Parcella, documenti fiscali, promozione e pubblicità, rapporti con i colleghi

Abstract

Il seguente corso si articolerà in tre giornate ed è una prima assoluta. La prima giornata comprenderà una sezione mattutina di deontologia, cioè quella serie di norme etiche e morali che regolano il buon senso della professione medica e quindi odontoiatrica. L'ASO, pur non possedendo un proprio codice deontologico, non può esimersi dalla conoscenza seppur per grandi linee delle norme principali di tale codice: solo in tal modo potrà coadiuvare il medico nell'esercizio dignitoso e corretto della professione. Nella fattispecie si farà riferimento a: ruolo dell'ASO (mansioni, incarichi e confini), responsabilità dell'ASO, prestazione intellettuale, pubblicità.

Successivamente, si affronteranno l'amministrazione e la gestione del paziente durante le varie fasi diagnostiche e terapeutiche: verranno presentati i moduli in uso all'interno dello Studio odontoiatrico e per ogni modulo verrà ad essere analizzata la parte prettamente giuridica, quella psicologica e di utilità (GPU). Saranno analizzati nello stesso modo alcuni protocolli che potranno essere applicati nell'attività di studio. Il tutto sarà come sopra indicato, analizzato nella sua triplice valenza, da un lato il contesto giuridico e pertanto l'importanza del documento nel mondo legale, dall'altro lato la valenza psicologica e pertanto come ogni modulo dovrebbe essere presentato ed infine, l'utilità che nel complesso ogni strumento di modulistica possiede.

L'obiettivo è accompagnare il paziente in tutto il percorso del rapporto medico/paziente al fine di tutelare entrambe le parti, favorire la sintonia e semplificare gli aspetti burocratici obbligatori e crescere quelli di utilità. Si andrà dai documenti di ingresso, al consenso al trattamento, ai moduli di fine trattamento. Si tratterà l'obbligatorietà legale di alcuni documenti, sino ad analizzare gli aspetti fiscali passando attraverso i meccanismi che favoriscono la *compliance* del paziente.

SEGRETERIA ORGANIZZATIVA

A.N.D.I. Ferrara Via Don Tazzoli, 1 – 44121 Tel 0532 205528 Fax 0532 245794 andiferrara@libero.it www.odontoiaetriestensi.it
Per partecipare al seminario è necessaria l'iscrizione - posti limitati

VENERDI' 3 OTTOBRE 2014

“LA RICOSTRUZIONE PRE-PROTESICA DEI DENTI TRATTATI ENDODONTICAMENTE”

Per iscriversi attraverso il sito internet www.odontoiatriestensi.it utilizzare il codice 5/2014SEDE DEL CORSO: **SAN GIROLAMO DEI GESUATI VIA MADAMA 40/A - FERRARA**
(corso in fase di accreditamento ecm)**Programma**

- 14.30 – Registrazione partecipanti
- 15.00 – Inizio lavori
- 17.00 – Pausa
- 17.30 – Ripresa lavori
- 19.30 – Conclusioni e domande

Abstract

La ricostruzione del dente trattato endodonticamente e la sua successiva protesizzazione implicano alcune importanti considerazioni biomeccaniche, legate alla resistenza dell'elemento dentale, in funzione della quantità di dentina residua, radicolare e coronale, successiva al trattamento restaurativo coronale, alla sua preparazione endodontica e protesica, oltre che al carico oclusale che il pilastro dentale assume nella progettazione protesica. Questi aspetti fanno sì che la ricostruzione conservativa dello stesso elemento debba soddisfare a particolari requisiti di resistenza meccanica, a fronte di possibili insuccessi legati al cedimento coesivo del restauro e a fratture dentali, sia radicolari che coronali. La trattazione dell'argomento segue pertanto una analisi dei materiali e delle procedure restaurative volti al perfezionamento dei risultati restaurativi e dell'affidabilità clinica nella conservazione dei denti naturali trattati anche a fini protesici.

Profilo Relatori**Dott. Mauro Cattaruzza**

Laureato in Odontoiatria nel 1989 presso l'Università degli Studi di Trieste, esercita la libera professione a Pordenone. Si dedica con particolare interesse all'odontoiatria conservativa, nella clinica, nella ricerca e nella didattica. E' autore del libro: "Odontoiatria Conservativa. Restauri adesivi diretti, fondamenti sul colore e sue applicazioni cliniche" (2001, Edizioni ACME, Viterbo), dell'opera multimediale su DVD "Il restauro in composito nei settori anteriori. L'imitazione del dente naturale" (Corsi & Ricerca, 2005) e di altre pubblicazioni sempre riguardanti l'odontoiatria restaurativa. Tiene regolarmente conferenze e corsi teorico-pratici di aggiornamento professionale. Collabora con le principali aziende del settore per lo sviluppo e la ricerca sui materiali.

SEGRETERIA ORGANIZZATIVA

A.I.O. Ferrara Via Don Tazzoli, 1 – 44121 Ferrara
Per partecipare al corso è necessaria l'iscrizione
Tel 0532 205528 Fax 0532 245794

Risparmia tempo e iscriviti anche tu utilizzando il sito www.odontoiatriestensi.it cliccando sezione culturale, successivamente iscrizione corsi e compila il form indicando il codice del corso

Quote di partecipazione

Soci Aio/Andi gratuito
Non soci Aio/Andi 100.00 euro + IVA
Studenti gratuito

SI RINGRAZIA PER LA PARTECIPAZIONE...



sweden&martina



Associazione Nazionale Dentisti Italiani
Sezione Provinciale di Ferrara



**CORSI DI FORMAZIONE PER LE ASSISTENTI DI STUDIO
ODONTOIATRICO E PERSONALE DI SEGRETERIA ART. 37 D.LGS.
81/08
10/11 ottobre 2014**

1) PREMESSA

come più volte comunicato, nella Gazzetta Ufficiale n. 8 dell'11 gennaio 2012, sono stati pubblicati gli accordi approvati dalla Conferenza Stato-Regioni, in data 21 dicembre 2011, in tema di formazione anche dei lavoratori, adottati ai sensi del d.lgs. n. 81/2008.

Per il macro settore sanità, tra cui rientra anche l'odontoiatria, sono previsti dei corsi di formazione di 16 ore per i lavoratori (4 ore di formazione generale e 12 ore di formazione specifica per il settore di appartenenza).

La S.Co.P. 2000, l'AIO e l'ANDI di Ferrara hanno già organizzato questi corsi per il personale dipendente (Assistenti di Studio Odontoiatrico, personale con funzioni di segreteria e personale addetto alle pulizie).

2) PROSSIMO CORSO

Corso per le **Assistenti di Studio Odontoiatrico, per un totale quindi di 16 ore, si svolgerà venerdì 10 e sabato 11 ottobre 2014 dalle ore 9,00 alle ore 18,00 (pausa di 1 ora) presso ISTITUTO CAPPELLARI (Vi a Savonarola 16 - Ferrara).**

Il personale dipendente inquadrato come "personale di segreteria" nel CCNL degli studi professionali rientra nelle categorie lavorative a "BASSO RISCHIO". Dovrà quindi fare sempre un corso di formazione generale di 4 ore e solo 4 ore di formazione specifica.

Corso per il **personale di segreteria, per un totale quindi di 8 ore, si svolgerà venerdì 10 ottobre 2014 dalle ore 9,00 alle ore 18,00 (pausa di 1 ora) presso ISTITUTO CAPPELLARI Via Savonarola n. 16 — Ferrara**

RELATORI

Dr.ssa Mirna Benini

Venerdì 22 novembre dalle ore 9,00 alle ore 13,00 (Parte generale)

Dr. Marcello Chiozzi

Venerdì 22 novembre dalle ore 14,00 alle ore 18,00 (Parte specifica)

Sabato 23 novembre dalle ore 9,00 alle ore 18,00 (Parte specifica)

3) COME FINALIZZARE L'ISCRIZIONE E COSTI

Se il numero degli iscritti ai corsi sarà superiore a 35 (numero massimo di allievi per corso consentito dalla normativa vigente) sarà organizzato un successivo incontro; se diversamente non si dovesse raggiungere il numero minimo di 6 partecipanti, il corso verrà rinviato. Durante i corsi sarà fornito tutto il materiale didattico necessario all'apprendimento e la modulistica richiesta dalla normativa vigente.

Il costo di tutto il corso (16 ore), rivolto alle Assistenti di Studio Odontoiatrico di datori di lavoro associati ANDI, AIO o S.Co.P. 2000, è di euro 300,00 a lavoratore rimborsabili per l'80% (€ 240,00) per gli iscritti a Fondo Professioni. Quindi il costo effettivo è di 60 euro per lavoratore.

Il costo di tutto il corso (8 ore), rivolto al personale di segreteria di datori di lavoro associati ANDI, AIO o S.Co.P. 2000, è di euro 180,00 a lavoratore rimborsabili per l'80% (€ 144,00) per gli iscritti a Fondo Professioni. Quindi il costo effettivo è di 36 euro per lavoratore.

Quegli studi odontoiatrici che dovessero avere assunto personale con altre tipologie contrattuali (es: addetti alla pulizia) oppure avessero un numero di dipendenti tali da non potere avere il corso coperto dal voucher è pregato di contattare la segreteria ANDI Ferrara per prendere specifici accordi.

L'iscrizione dovrà essere formalizzata entro il 30/08/2014,

scaricando il modulo di iscrizione dal sito www.odontoiatriestensi.it, nella sezione culturale.

Per ulteriori informazioni, contattare la segreteria (tel. 0532-205528, fax. 0532-245794, e-mail andiferrara@libero.it). Le iscrizioni si accettano in ordine di arrivo.

Fondoprofessioni è un Fondo interprofessionale nazionale destinato a promuovere piani e progetti per la formazione continua sia dei dipendenti degli studi professionali sia dei datori di lavoro. I fondi derivano dalla destinazione di una percentuale pari allo 0,30% di quanto versiamo mensilmente alle casse dell'INPS.

Per fare ciò dobbiamo essere iscritti a questo Fondo comunicando (per chi non lo avesse già fatto) al Consulente del Lavoro di destinare nel modulo DM10 lo 0,30% a Fondo Professioni.

Questa operazione non comporta nessun nuovo esborso da parte del datore di lavoro. In pratica, la stessa cifra che versiamo all'INPS, va destinata, invece, a Fondo Professioni.

Per finalizzare l'iscrizione, scarica il modulo dal sito www.odontoiatriestensi.it

(Tel. 0532 205528 - e-mail: andiferrara@libero.it).

Le iscrizioni si accettano entro il 30/08/2014 in ordine di arrivo.

SOGGETTI ESONERATI

Attualmente sembrano esclusi i lavoratori che sono stati nominati o hanno assunto l'incarico di Rappresentante dei Lavoratori per la Sicurezza (RLS) e hanno già frequentato i corsi di 32 ore.

Distinti saluti

Prot. AIOFE 113/2014 del 26/06/2013

Prot. ANDIFE 107/2014 del 26/06/2013



Associazione Nazionale Dentisti Italiani
Sezione Provinciale di Ferrara



ASSOCIAZIONE ITALIANA ODONTOIATRI
Sede provinciale di Ferrara

**CORSI DI FORMAZIONE PER I COLLABORATORI DI STUDIO
ODONTOIATRICO ART. 37 D.LGS. 81/08**

(corso in fase di accreditamento ecm)

10/11 ottobre 2014

1) PREMESSA

come più volte comunicato, nella Gazzetta Ufficiale n. 8 dell'11 gennaio 2012, sono stati pubblicati gli accordi approvati dalla Conferenza Stato-Regioni, in data 21 dicembre 2011, in tema di formazione anche dei lavoratori, adottati ai sensi del d.lgs. n. 81/2008.

Per il macro settore sanità, tra cui rientra anche l'odontoiatria, sono previsti dei corsi di formazione di 16 ore per i lavoratori (4 ore di formazione generale e 12 ore di formazione specifica per il settore di appartenenza).

La S.Co.P. 2000, l'AIO e l'ANDI di Ferrara hanno già organizzato questi corsi per il personale dipendente (Assistenti di Studio Odontoiatrigo, personale con funzioni di segreteria e personale addetto alle pulizie).

2) PERCHE' IL CORSO DEVE ESSERE FREQUENTATO ANCHE DAI COLLABORATORI ODONTOIATRI?

Occorre innanzitutto premettere che i corsi sono rivolti al lavoratore che è definito dall'art. 2, comma 1 del D. Lgs 81/08 quella "persona che, indipendentemente dalla tipologia contrattuale, svolge un'attività lavorativa nell'ambito dell'organizzazione di un datore di lavoro pubblico o privato, con o senza retribuzione, anche al solo fine di apprendere un mestiere, un'arte o una professione ... omissis ...".

Non essendo chiara la necessità per i collaboratori puri con propria partita IVA (odontoiatri e igienisti dentali) di dovere partecipare a questi corsi abbiamo posto il quesito, a varie Associazioni e Istituzioni, compreso il Ministero del Lavoro e delle Politiche Sociali – Direzione Generale delle Relazioni Industriali e dei Rapporti di Lavoro già Direzione Generale della Tutela delle Condizioni di Lavoro (Divisione III). Il 18/4/2013 (Prot. 32/0009066/MA006.A001) questo Ufficio Ministeriale ha evidenziato quanto segue

Pertanto, nella definizione di lavoratore rientrano i collaboratori che prestano la loro attività e risultano inseriti nell'ambito dell'organizzazione di un datore lavoro, avvalendosi dei mezzi, delle apparecchiature e della struttura medesimo e, di conseguenza, nei confronti degli stessi troveranno applicazione le disposizioni contenute nel T.U.

Alla luce delle considerazioni su espresse ed in risposta al quesito formulato, nei confronti degli odontoiatri e degli igienisti dentali collaboratori che prestano periodicamente la loro opera negli studi professionali di altro titolare, avvalendosi dei mezzi e delle apparecchiature di proprietà del titolare dello studio, troveranno applicazione tutte le disposizioni di cui al T.U. (tra le quali quelle che impongono l'obbligo di formazione) qualora questi risultino inseriti nell'organizzazione del datore di lavoro.

Per finalizzare l'iscrizione, scarica il modulo dal sito www.odontoiatriestensi.it

(Tel. 0532 205528 - e-mail: andiferrara@libero.it).

Le iscrizioni si accettano entro il 30/08/2014 in ordine di arrivo.



Associazione Nazionale Dentisti Italiani
Sezione Provinciale di Ferrara



ASSOCIAZIONE ITALIANA ODONTOIATRI
Sede provinciale di Ferrara

3) PROSSIMO CORSO

Il prossimo corso rivolto a tutti i lavoratori dello studio odontoiatrico, per un totale quindi di 16 ore, si svolgerà venerdì 10 e sabato 11 ottobre 2014 dalle ore 9,00 alle ore 18,00 (pausa di 1 ora)

SEDE CORSO

Istituto Cappellari Via Savonarola, 16 Ferrara (Tel. 0532 240404)

RELATORI

Dr.ssa Mirna Benini

Venerdì 10 ottobre dalle ore 9,00 alle ore 13,00 (Parte generale)

Dr. Marcello Chiozzi

Venerdì 10 ottobre dalle ore 14,00 alle ore 18,00 (Parte specifica)

Sabato 11 ottobre dalle ore 9,00 alle ore 18,00 (Parte specifica)

4) SOGGETTI ESONERATI

Sono esonerati da questa formazione i collaboratori che, per vari motivi, sono già RSPP e gli odontoiatri che non abitualmente prestano consulenza presso altri Colleghi. Non devono frequentare i corsi di titolari di studio odontoiatrico associato, nel caso in cui almeno uno di loro sia RSPP indipendentemente dal fatto che si sia autonomato entro il 31/12/1996 o abbia frequentato il corso di 16 ore dal 01/01/1997 al 11/07/2012. Si ritiene di potere affermare che i collaboratori che prestano la loro opera presso più studi odontoiatrici possono frequentare un solo corso di formazione salvo diversa decisione da parte dei titolari di studio odontoiatrico.

5) COME FINALIZZARE L'ISCRIZIONE E COSTI

Se il numero degli iscritti ai corsi sarà superiore a 35 (numero massimo di allievi per corso consentito dalla normativa vigente) sarà organizzato un successivo incontro, se diversamente il corso non dovesse raggiungere il numero minimo di 15 partecipanti sarà rinviato.

Durante i corsi sarà fornito tutto il materiale didattico necessario all'apprendimento e la modulistica richiesta dalla normativa vigente.

Il costo di tutto il corso, rivolto ai collaboratori di titolari di studio odontoiatrico associati ANDI, AIO o S.Co.P. 2000, è di € 170,00. La quota per i non soci è di € 200,00.

L'iscrizione dovrà essere formalizzata entro il 30/08/2014.

Per finalizzare l'iscrizione, scarica il modulo dal sito www.odontoiatriestensi.it oppure contatta la segreteria ANDI Ferrara (Tel. 0532 205528 — andiferrara@libero.it). Le iscrizioni si accettano in ordine di arrivo.

Distinti saluti

Prot. AIOFE 114/2014 del 26/06/2014

Prot. ANDIFE 108/2014 del 26/06/2014



Università di Ferrara

VENERDI' 24 OTTOBRE 2014

“IMPIANTOLOGIA COMPUTER-ASSISTITA: DALLA DIAGNOSI ALLA TERAPIA”

Per iscriversi attraverso il sito internet www.odontoiatriestensi.it utilizzare il codice 6/2014

SEDE DEL CORSO: SAN GIROLAMO DEI GESUATI VIA MADAMA 40/A - FERRARA

(corso in fase di accreditamento ecm)

Programma

14.30 – Registrazione partecipanti
15.00 – Inizio lavori
17.00 – Pausa
17.30 – Ripresa lavori
19.00 – Conclusioni e domande

Abstract

E' noto come l' implantologia computer assistita (Computer Aided Implantology) possa rappresentare una modalità terapeutica molto vantaggiosa per il clinico e per il paziente, grazie ad un innovativo approccio diagnostico e di programmazione della terapia implantoprotesica. Oltre agli aspetti diagnostici, l'Implantologia Computer Assistita rende possibile, nelle situazioni cliniche selezionate, una chirurgia implantare con procedure rapide e sicure, il più delle volte mini invasive e, quando è possibile, l'incorporazione della protesi implantare nella stessa seduta della chirurgia con indubbi vantaggi per il paziente in termini di riduzione del dolore, comfort ed estetica. Al contrario di quanto si possa ritenere, l'implantologia Computer Assistita deve essere considerata una tecnica di terapia implantare avanzata, riservata quindi a clinici che abbiano già sviluppato esperienza nell'implantologia di base. Durante il corso di aggiornamento, i relatori presenteranno lo stato dell'arte dell'implantologia computer assistita, indicando le possibilità e limiti di tale modalità. Ciò sulla base della letteratura scientifica attuale e della notevole esperienza clinica dei relatori maturata, sempre in stretta collaborazione, in oltre 15 anni di studio e approfondimento di questo particolare settore dell'implantologia.

Profilo Relatori

Dott. Nicola Mario Sforza

Sig. Lorenzo Giberti

Laureato in Odontoiatria e Protesi Dentaria presso l'Università degli Studi di Bologna, svolge dal 1988 attività libero professionale rivolta esclusivamente alla parodontologia, alla chirurgia orale, all'implantologia osteointegrata e alla protesi. E' membro dell'editorial board of Journal of Osteology and Biomaterials, coordinatore della Commissione Accettazione Soci Attivi della Società Italiana di Parodontologia, autore di più di cinquanta pubblicazioni e dal 2012 professore a contratto per il Master di 2° livello in implanto-protesi dell'Università di Siena.

Diploma di Odontotecnico conseguito nel 1985 presso l'Istituto Alessandro Volta di Piacenza, ha da allora svolto attività rivolta esclusivamente all'estetica dentale, all'implantotecnica e alla protesi fissa. Dal 1992 è socio ordinario AIOP e dal 2006 socio fondatore del Laboratorio Oriline di Bologna. Ha inoltre presenziato a svariati eventi in qualità di docente, è stato tecnico opinionista per la Nobil Metal Spa per le tecnologie Cad Cam ed è attualmente responsabile della formazione per la Digital Surgery in un progetto di chirurgia guidata con software 3D.

SEGRETERIA ORGANIZZATIVA

A.I.O. Ferrara Via Don Tazzoli, 1 – 44121 Ferrara
Per partecipare al corso è necessaria l'iscrizione
Tel 0532 205528 Fax 0532 245794

Quote di partecipazione

Soci Aio/Andi gratuito
Non soci Aio/Andi 100.00 euro + IVA
Studenti gratuito

Risparmia tempo e iscriviti anche tu utilizzando il sito www.odontoiatriestensi.it cliccando sezione culturale, successivamente iscrizione corsi e compila il form indicando il codice del corso

SI RINGRAZIA PER LA PARTECIPAZIONE...

Il Segretario Culturale Andi
Sez. Prov.le di Ferrara
Dr. Giovanni Barbè

Il Segretario Culturale Aio
Sez. Prov.le di Ferrara
Dr. Roberto Farina

Il Presidente Aio
Sez. Prov.le di Ferrara
Dr. Cesare Brugiapaglia

Il Presidente Andi
Sez. Prov.le di Ferrara
Dr. Nicola Luciani



OMNIA[®]
Disposable Medical Devices

Omnia Education Program
CORSO ASSISTENTI

San Girolamo dei Gesuati - Ferrara , 24 Ottobre 2014
Sig.ra Eleonora BINOTTO

con il patrocinio di



Programma

Sabato,
24 ottobre 2014

14.30	Registrazione
15.00 - 16.30	Relatore - Sig.ra Eleonora BINOTTO <ul style="list-style-type: none"> • Il concetto della sterilità applicabile in uno studio odontoiatrico • Accoglienza e preparazione del paziente • Modalità di allestimento della sala operatoria con una o più assistenti
16.30 - 17.00	Coffe Break
17.00 - 18.30	<ul style="list-style-type: none"> • Selezione dello strumentario e sue modalità di preparazione e disposizione sul tavolo chirurgico • Materiale complementare allo strumentario per una chirurgia più sicura • Conclusione dell'intervento, congedo del paziente e ripristino dell'ambiente di lavoro
18.30 - 19.10	Domande, discussione finale e conclusioni



Realistica

Eleonora BINOTTO

Nel 2002 si affaccia nel mondo dell'odontoiatria iniziando a lavorare come assistente alla poltrona presso uno studio professionale a livello familiare, dove conosce i vari e differenti settori odontoiatrici. Ma è la chirurgia odontoiatrica ad appassionarla in particolar modo.
Il suo periodo di apprendistato diventa oltre che un lavoro una vera passione a 360°.

Dal 2006, frequenta diversi corsi di aggiornamento per Assistente alla poltrona e per la sicurezza sul lavoro.
Dal 2011 lavora presso lo studio del Professor Labanca come sua prima assistente in chirurgia e collabora con lui per la parte didattica nella formazione del personale di assistenza alla chirurgia e per i corsi dello stesso in Italia ed all'estero.

Ha fattivamente contribuito alla realizzazione del DVD "Le suture in Odontoiatria: quali materiali e quali tecniche di annodamento" del Prof. Mauro Labanca.

Informazioni generali

Sede del Corso
San Girolamo dei Gesuati -
Via Madonna, 40/A - 44121 - Ferrara

Registrazione

Costi
Il corso è interamente gratuito

OMNIA[®]
Disposable Medical Devices

Omnia S.p.A.
Via S. Felice, 100 - 41012 - Ferrara
Tel. +39 0521 27222 - Fax +39 0521 27220
www.omniaparis.com/omniaeu

PIÙ È UNO IL CAPITALE CHE È IL TAVOLO
CAPITALE CHE È IL COMPAGNATO CHE È IL

VENERDI' 28 NOVEMBRE 2014

“LA SEDAZIONE COSCIENTE NELLO STUDIO ODONTOIATRICO. CHI LA PUO' FARE E COME”

Per iscriversi attraverso il sito internet www.odontoiafriestensi.it utilizzare il **codice 7/2014**

SEDE DEL CORSO: SAN GIROLAMO DEI GESUATI VIA MADAMA 40/A - FERRARA
(corso in fase di accreditamento ecm)

Programma

- 14.30 – Registrazione partecipanti
- 15.00 – Inizio lavori
- 17.00 – Pausa
- 17.30 – Ripresa lavori
- 19.00 – Conclusioni e domande

Abstract

L'ansia odontoiatrica è un fenomeno universale di elevata incidenza, con due fondamentali conseguenze: a) i comportamenti di evitamento, possono ritardare o impedire le cure odontoiatriche diventando causa di un' inadeguata igiene orale; b) l'ansia e il dolore sono la prima causa di emergenze nello studio odontoiatrico. Un loro inadeguato trattamento è dunque la causa principale di una scarsa qualità globale delle cure, di una scarsa igiene orale e di rischi professionali evitabili.

L'eventuale presenza di malattie sistemiche, assieme all'aumento dell'età media della popolazione (oltre il 40% dei soggetti oltre i 60 anni assume una terapia per una patologia sistemica cronica), è un ulteriore fattore di rischio e di emergenze che possono e anzi devono essere prevenute. Quindi la valutazione del paziente non può limitarsi al cavo orale ma deve comprendere un' accurata valutazione delle patologie sistemiche concomitanti e della loro terapia, per poter decidere il piano di trattamento più opportuno e la sua tollerabilità; questo comprende l'indicazione alla sedazione cosciente e una strategia in grado di prevenire le emergenze.

Una perfetta analgesia e una completa ansiolisi possono essere oggi garantite a tutti i pazienti e costituiscono un elemento essenziale della qualità e della sicurezza delle cure odontoiatriche; questa è la ragione per cui tutte le leggi e documenti nazionali e internazionali stabiliscono che il dentista debba essere competente nella loro gestione, con tecniche farmacologiche e comportamentali; la piena competenza in sedazione e emergenze può essere agevolmente acquisita con un' adeguata formazione post-lauream.

Profilo Relatori**Prof. Enrico Facco**

Professore associato di Anestesiologia e Rianimazione presso l'Università di Padova, è stato per dieci anni responsabile del servizio di Anestesia e Terapia intensiva postoperatoria neurochirurgica presso l'Azienda Ospedaliera di Padova. Sempre a Padova, è membro del Comitato Ordinatore del Master su Death Studies della Facoltà di Psicologia, Presidente dell'Associazione Italiana di Narco Odontostomatologia e della European Federation for the Advancement of Anesthesia in Dentistry e membro del consiglio direttivo del centro Italiano di Ipnosi Clinico-Sperimentale. Direttore del master in Sedazione ed Emergenza in Odontoiatria presso l'Università di Padova dal 2009 ad oggi, è autore di 135 articoli su riviste scientifiche e 93 abstracts in proceedings di congressi nazionali e internazionali. Ha pubblicato tre monografie: "Biologia molecolare dello Shock", "Il trattamento del paziente neurocritico in coma" e "Esperienze di premorte". Co-editor di due trattati scientifici: *Anestesia Odontoiatrica ed Emergenze* (2011) e *I mondi della Coscienza. Manuale teorico-pratico di Ipnosi* (2009); curatore dell'edizione italiana di un trattato su *Lo shock e le turbe circolatorie ipotensive* (1986).

SEGRETERIA ORGANIZZATIVA

A.I.O. Ferrara Via Don Tazzoli, 1 – 44121 Ferrara
Per partecipare al corso è necessaria l'iscrizione
Tel 0532 205528 Fax 0532 245794

Quote di partecipazione

Soci Aio/Andi gratuito
Non soci Aio/Andi 100.00 euro + IVA
Studenti gratuito

Risparmia tempo e iscriviti utilizzando il sito www.odontoiafriestensi.it cliccando sezione culturale, successivamente iscrizione corsi e compila il form indicando il codice del corso

Informazioni generali**Responsabile scientifico del Corso:**

Prof. Leonardo Trombelli

Segreteria scientifica:

U.O. di Odontoiatria, A.O.U. di Ferrara

Prof. Leonardo Trombelli

Segreteria organizzativa:

U.O. Formazione e Aggiornamento

Chiarelli Angela

a.chiarelli@ospfe.it—tel 0532 238412

L'iscrizione al corso è gratuita, ma obbligatoria al**sito:**<http://www.ospfe.it/>**E' stata inoltrata la richiesta per i crediti ECM**

Per raggiungere a sede:

In Auto: Uscita autostrada Ferrara sud; superstrada direzione Portograribaldi, quarta uscita per Cona—Ospedale

In Treno: Stazione FFSS Ferrara—Autobus n°6

SERVIZIO SANITARIO REGIONALE
EMILIA-ROMAGNA
Azienda Ospedaliero - Universitaria di Ferrarauniversità di ferrara
DI SEICENTO ANNI GUARDIAMO AVANTIDipartimento Chirurgie Specialistiche
Unità Operativa di Odontoiatria**Corso di Aggiornamento professionale****" Il carcinoma orale: aspetti preventivi, diagnostici e riabilitativi"**

29 novembre 2014

Aula Magna – Polo Didattico

Azienda Ospedaliero-Universitaria di Ferrara

Via Aldo Moro, 8—Cona Ferrara

"Il carcinoma orale rappresenta il più diffuso dei tumori maligni del cavo orale ed è a tutt'oggi un serio problema per la salute umana con un impatto clinico in termini di incidenza, prevalenza e tassi di mortalità che non tende a migliorare. La diagnosi è spesso fatta quando la neoplasia è in stato avanzato e conseguentemente la prognosi si presenta scarsa con alta morbilità e mortalità. In Italia, l'incidenza media è di 8,44 nuovi casi all'anno ogni 100.000 abitanti tra gli uomini e di 2,22 tra le donne. Il carcinoma orale interessa prevalentemente individui intorno alla V-VI decade di vita, tuttavia, negli ultimi anni l'incidenza del carcinoma orale in età inferiore ai 60 anni sta aumentando drammaticamente, con l'aggravante che non sono stati evidenziati miglioramenti né prognostici né terapeutici per gli stadi avanzati. Solo se il carcinoma orale è diagnosticato in fase precoce, la sopravvivenza a 5 anni raggiunge circa l'80-90% ed il costo della spesa sanitaria è significativamente minore, con una migliore qualità di vita residua, altrimenti molto scarsa. In questo scenario, tutti gli sforzi da parte delle organizzazioni internazionali sono finalizzati ad incoraggiare le autorità nazionali ed internazionali, gli istituti di ricerca, le organizzazioni non-governative e la società civile a favorire ed eseguire efficaci campagne di controllo e prevenzione del cancro orale."

Obiettivi del corso:

individuare, sulla base della evidenza scientifica disponibile, i soggetti con rischio particolarmente elevato di sviluppare carcinoma orale;

formulare una corretta diagnosi differenziale e valutazione prognostica delle lesioni potenzialmente cancerose;

impostare le misure appropriate di prevenzione primaria e secondaria del carcinoma orale nell'ambito delle proprie competenze professionali;

interagire con le altre figure professionali coinvolte nella terapia del carcinoma orale e nella riabilitazione orale dei pazienti operati per carcinoma orale.

RELATORI E MODERATORI

Prof. Leonardo Trombelli
U.O. di Odontoiatria—A.O.U. di Ferrara

Prof. Lorenzo Lo Muzio
Dipartimento di Medicina Clinica e Sperimentale, Università di Foggia

Prof. Antonio Pastore
U.O. di Otorinolaringoiatria—A.O.U. di Ferrara

Dr. Luigi Clauser
U.O. di Chirurgia Maxillo-Facciale—A.O.U. di Ferrara

Prof. Carlo Riberti
U.O. di Chirurgia Plastica—A.O.U. di Ferrara

Prof. Santo Catapano
Sezione di Odontoiatria—Università di Ferrara

Prof. Roberto Scotti
Dipartimento di Scienze Biomediche e Neuromotorie
Università di Bologna

PROGRAMMA

8.15-8.45	Registrazione partecipanti
8.45-9.00	Saluti delle Autorità e Introduzione Prof. Leonardo Trombelli
SESSIONE I: Epidemiologia, diagnosi e stadiazione del carcinoma orale	
9.00-10.30	Epidemiologia Fattori di rischio del carcinoma orale Lesioni potenzialmente cancerose Clinica del carcinoma orale (aspetti macroscopici, TNM e staging) Prof. Lorenzo Lo Muzio
10.30-11.00	Intervallo
SESSIONE II: Carcinoma orale: strategie terapeutiche	
11.00-12.30	La pertinenza dell'otorinolaringoiatra: la resezione chirurgica della lesione Prof. Antonio Pastore
	La pertinenza del chirurgo maxillo-facciale: la ricostruzione dei tessuti duri Dr. Luigi Clauser
	La pertinenza del chirurgo plastico: la ricostruzione dei tessuti molli Prof. Carlo Riberti
12.30-13.30	La riabilitazione orale ed estetica del paziente operato per carcinoma orale Prof. Roberto Scotti, Prof. Santo Catapano
SESSIONE III: Aspetti preventivi e prospettive future	
13.30-14.00	Prevenzione del carcinoma orale Prospettive future nella diagnosi del carcinoma orale Prospettive future nella terapia del carcinoma orale Prof. Lorenzo Lo Muzio
14.00	Chiusura del corso

In collaborazione con il CENTRO LIFE, Centro di Formazione in Emergenza e Centro di Formazione IRC del Nuovo Polo Ospedaliero del Delta di Lagosanto, sto organizzando una serie di Corsi BLS categoria D a cui può seguire il Corso P.BLS, cioè il Corso Pediatrico, che prevedono l'uso del Defibrillatore... Tali corsi sono rivolti agli Odontoiatri, che possono, ed è consigliabile, frequentarli con le proprie assistenti di studio. Sono a numero chiuso per un massimo di 6 partecipanti per corso e sono accreditati. **Il costo di 65,00 per partecipante.**

Questa tariffa è il frutto di una trattativa con il CENTRO LIFE stesso e Ferrara Soccorso, che curerà i corsi a Ferrara, mentre LIFE opererà sul territorio Provinciale, con le sue sedi di Codigoro, Argenta, Bondeno e Cento.

Gli Obiettivi educativi specifici del corso sono:

- 1) obiettivi cognitivi e conoscenza di finalità e limiti del BLS; concetto di danno anossico cerebrale; consapevolezza dell'importanza di esecuzione corretta delle procedure BLS; catena della sopravvivenza; cause di ostruzione delle vie aeree, di arresto respiratorio e di arresto cardiaco, necessità delle fasi di valutazione; contenuto delle fasi ABC, sequenza ABC ad uno e due soccorritori; indicazioni, controindicazioni e funzionamento dei mezzi aggiuntivi, cannula faringea, pocket mask, sistema pallone/maschera con reservoir, necessità dell'impiego di ossigeno; lesioni provocate dalla RCP eseguita scorrettamente; come identificare l'ostruzione parziale o totale delle vie aeree da corpo estraneo;
- 2) obiettivi gestuali, capacità di valutare l'assenza dello stato di coscienza; ottenere la pervietà delle vie aeree con il sollevamento della mandibola; esplorare il cavo orale e asportare corpi estranei visibili; eseguire la posizione laterale di sicurezza; posizionare la cannula faringea; valutare la presenza dell'attività respiratoria e riconoscere il gasping; eseguire le tecniche di ventilazione bocca-bocca, bocca-maschera, pallone-maschera; valutare la presenza di attività circolatoria per mezzo del polso carotideo; ricercare il punto per eseguire il massaggio cardiaco, eseguire il massaggio cardiaco esterno; eseguire la sequenza a due soccorritori e lo scambio dei ruoli, eseguire la manovra di Heimlich e i colpi dorsali nel soggetto cosciente con ostruzione delle vie aeree da corpo estraneo; utilizzo del DAE;
- 3) obiettivi relazionali ed affettivi ad acquisire le motivazioni dell'esecuzione del BLS; acquisire la convinzione dell'unità delle procedure; rapportarsi con altri soccorritori; vincere la soggezione nei confronti del manichino e della simulazione; agire nel rispetto della vittima.

Dopo tali corsi viene data la possibilità di seguire periodicamente dei refreshment del programma. Corsi menù impegnativi, della durata di sole 4 ore che rinnovano la validità dell'attestato per altri due anni (costo 40€).

DATA	LUOGO	TIPO DI CORSO
Venerdì 19/09/2014	Ferrara	BLS
Sabato 20/09/2014	Codigoro (FE)	BLS
Sabato 18/10/2014	Ferrara	BLS - RETRAINING
Venerdì 14/11/2014	Codigoro (FE)	BLS
Sabato 15/11/2014	Ferrara	BLS
Sabato 22/11/2014	Codigoro (FE)	P-BLS

Se l'importo da pagare è superiore a € 77,47, occorre aggiungere al totale euro 1,81 per marca da bollo da applicare in fattura.

Per informazioni contattare il Dr. Giovanni Barbè (tel. 0533-712681 e barbgio@barbegiovanni.191.it) o il Sig. Tiziano Piva (LIFE, tel. 0533-729731, 320.8053998 e life@ausl.fe.it).

Il Sig. Tiziano PIVA riceve direttamente le iscrizioni e si occupa della formazione dei gruppi da 6

Il rapporto Partecipanti/Istruttore è di 6/1, quindi gli interessati dovranno dare la comunicazione dell'intervento al Corso, indicando data e sede, ed al raggiungimento del gruppo di 6 verranno inviate le modalità di pagamento che dovrà essere immediato. Al ricevimento delle quote di iscrizione LIFE comunicherà ai partecipanti l'avvenuta registrazione.

Sia il BLS/D che il Pediatric BLS/D hanno una durata di 8 ore e sono certificati da IRC che rilascerà attestato di partecipazione.

Entrambi sono accreditati ECM con 11 punti.

Per i retraining il rapporto Partecipanti/Istruttore è sempre di 6/1 ma il costo è di 40€ con una durata di 4 ore, sempre con crediti ECM.

Si segnala che i corsi previsti a:

Codigoro, si svolgeranno presso la sala riunioni al piano terra dell'Ospedale del Delta (Via Valle Oppio 2, Lagosanto);

Ferrara, si svolgeranno presso l'ex pronto soccorso dell'ex Ospedale S. Anna (Corso Giovecca 203).

Riferimenti:

Sede: via Della Resistenza, 3/b,
44021 Codigoro (FE)

Segreteria Organizzativa:

Sig. Tiziano Piva - tel e fax: 0533-729731

e-mail: life@ausl.fe.it

Direzione Amministrativa:

Sig.ra Katia Furegatti - tel. 0532-235709, fax 0532-235709,

e-mail: katia.furegatti@ausl.fe.it

Direttore: Dr.ssa Gianna Paparella, Responsabile Scientifico: Dott. Giorgio Cantelli

IRC

Corso BLS/D - b (esecutore, sanitario) Programma

Ore 8,30 Registrazione partecipanti
Ore 8,45 Presentazione del corso (ex protest)
Ore 9,00 Lezione teorica

- Fondamenti del BLS e della Defibrillazione Semiautomatica Precoc
- Fasi del BLS
- Efficacia e sicurezza della manovra di RCP e defibrillazione
- Algoritmi di intervento
- Soccorso in caso di ostruzione delle vie aeree da corpo estraneo

Ore 9,45 Pausa
Ore 10,00 Dimostrazione in plenaria della sequenza completa BLS/D (non commentata)
Ore 10,15 Addestramento a gruppi:

- sequenza BLS/D arresto non testimoniato
- sequenza BLS/D arresto con testimone
- Fasi del BLS/D

Ore 12,15 Pausa pranzo
Ore 13,15 Dimostrazione in plenaria della sequenza BLS/D (commentata e guidata dagli allievi)
Ore 13,30 Addestramento a gruppi:

- sequenza BLS/D arresto non testimoniato
- sequenza BLS/D arresto con testimone

Ore 16,00 Test tecnico
Ore 16,30 Validazione pratica
Ore 18,00 Consegna attestati e chiusura del corso

Corso BLS/D - b (esecutore, sanitario) Checklist

Materiale didattico:

- Dispositivi ufficiali IRC
- Manuali ufficiali IRC
- Cartellini ufficiali IRC
- 1 manichino per sola di addestramento
- 1 DAE semiautomatico trainer per sola di addestramento
- 1 Pocket Mask per sola di addestramento
- 1 pallone autosopprimibile per sola di addestramento
- Test tecnico 16 domande a risposta chiusa da scegliere tra le domande originali IRC. Il punteggio necessario per il superamento del corso è di 12 risposte corrette su 16 domande.

IRC - Italia Resuscitativa Consorzio
Via della Casa Coperni, 11 - 40128 Bologna - Tel. 051 4187443 - Fax 051 4188993 - P. fax C.F. 1152470154
web: www.irc-italia.it - email: segreteria@irc-italia.it - assistenza@irc-italia.it - info@irc-italia.it

IRC

Corsi di base

Retraining BLS/D - b (esecutore, sanitario) - Programma

Ore 8,30 Registrazione partecipanti e presentazione del corso
Ore 8,45 Discussione interattiva (Brain storming) su

- Fondamenti del BLS e della Defibrillazione Semiautomatica Precoc
- Fasi del BLS
- Efficacia e sicurezza della manovra di RCP e defibrillazione
- Algoritmi di intervento
- Soccorso in caso di ostruzione delle vie aeree da corpo estraneo

Ore 9,15 Dimostrazione in plenaria della sequenza completa BLS/D
Ore 9,30 Pausa
Ore 9,45 Addestramento a gruppi:

- sequenza BLS/D arresto non testimoniato
- sequenza BLS/D arresto con testimone

Ore 11,45 Test tecnico
Ore 12,00 Validazione pratica
Ore 12,30 Consegna attestati e chiusura del corso

Retraining (PBLSD) - Programma

8,15 Registrazione partecipanti,
8,30 Presentazioni e introduzione al corso
8,45 PARTE TEORICA: LEZIONE INTERATTIVA: sequenza con aggiornamenti L G

DIMOSTRAZIONE IN PLENARIA: SEQUENZA A 2 SOCCORRITORI BAMBINO E LATTANTE
SEQUENZA A 1 SOCCORRITORE LATTANTE

10,00 PAUSA (15 MINUTI)
10,15 ADEDESTRAMENTO PRATICO

LATTANTE: sequenza a 1 e 2 soccorritori
disostruzione da corpo estraneo lattante e bambino (45 minuti)

BAMBINO: sequenza a 1 e 2 soccorritori con scenari (45 minuti)
11,30 VALUTAZIONE FINALE

11,30 Verifica pratica
Test di gradimento
12,15 Discussione e comunicazione risultati.

IRC - Italia Resuscitativa Consorzio
Via della Casa Coperni, 11 - 40128 Bologna - Tel. 051 4187443 - Fax 051 4188993 - P. fax C.F. 1152470154
web: www.irc-italia.it - email: segreteria@irc-italia.it - assistenza@irc-italia.it - info@irc-italia.it

IRC

Pediatric Basic Life Support (PBLSD) Programma (Sanitari)

8,30 Registrazione partecipanti,
8,45 Presentazioni e introduzione al corso
9,00 PARTE TEORICA: OBIETTIVI E STRATEGIE DI INTERVENTO IN PBLSD

10,00 DIMOSTRAZIONE: SEQUENZA A 1 SOCCORRITORE LATTANTE E BAMBINO
10,15 PAUSA (15 MINUTI)
10,30 ADEDESTRAMENTO PRATICO

- LATTANTE: tecnica fase A-B-C
sequenza ad un soccorritore
disostruzione da corpo estraneo lattante e bambino con scenari
posizione laterale di sicurezza e rilevamento polso su istruttore
- BAMBINO: tecnica fase A-B-C-D
sequenza ad un soccorritore con DAE immediatamente disponibile

13,30 PAUSA (1 ORA)
14,30 DIMOSTRAZIONE: SEQUENZA A 2 SOCCORRITORI BAMBINO E LATTANTE
14,45 ADEDESTRAMENTO PRATICO

- LATTANTE: sequenza a due soccorritori
- BAMBINO: sequenza a due soccorritori con utilizzo del DAE

16,45 PAUSA (15 MINUTI)
17,00 VALUTAZIONE FINALE

- Verifica teorica *
- Verifica pratica
- Test di gradimento

18,30 Discussione e comunicazione risultati.

IRC - Italia Resuscitativa Consorzio
Via della Casa Coperni, 11 - 40128 Bologna - Tel. 051 4187443 - Fax 051 4188993 - P. fax C.F. 1152470154
web: www.irc-italia.it - email: segreteria@irc-italia.it - assistenza@irc-italia.it - info@irc-italia.it

W
W
W
·
O
D
O
N
T
O
I
A
T
R
I
E
S
T
E
N
S
I
·
I
T

S.Co.P. 2000 - Servizi Consulenza Professionisti ... è una realtà nata alcuni anni fa come Società Andi 2000 ideata e realizzata allo scopo di fornire agli Odontoiatri i servizi indispensabili alla gestione dello studio.

Dopo aver maturato una notevole esperienza, nell'ambito delle consulenze e dei servizi per gli studi odontoiatrici, abbiamo deciso di renderci disponibili verso tutti i professionisti che esercitano una libera professione di natura intellettuale e che sono regolarmente iscritti ai propri Ordini, Albi e Collegi di appartenenza.

Le varie normative, che, negli ultimi anni, hanno sempre più interessato il settore delle libero professioni, hanno anche comportato un notevole dispendio di tempo e di denaro per ottemperare ai contenuti delle stesse.

La nostra società è in grado di offrire, tramite personale esperto e qualificato, diversi servizi, a tariffe assai convenienti, che sollevano il Professionista e i suoi eventuali collaboratori dall'impegno di doversi occupare di pratiche noiose e spesso anche complesse.

Costi per l'iscrizione e per potere accedere ai servizi:

- 25,82 Euro, da versare una tantum al momento dell'iscrizione, per l'acquisto di una quota di Capitale Sociale;
- 72,00 Euro annuali, quale contributo per le spese fisse di gestione, regolarmente fatturati e deducibili da reddito di esercizio (l'importo viene determinato annualmente dal C.d.A. ed approvato dall'assemblea dei Soci).

La richiesta di iscrizione è sottoposta ad approvazione da parte del Consiglio di Amministrazione, successivamente verrà inviata comunicazione di avvenuta iscrizione nel Libro Soci, unitamente all'elenco dei servizi e delle convenzioni con i riferimenti telefonici delle Ditte.

VISITA IL NOSTRO SITO INTERNET

www.scop2000.it

Via Don Tazzoli, 1—44121 Ferrara (FE)

Tel. 0532 205702 Fax 0532 245794

E-mail: info@scop2000.it

ORARI DI APERTURA DELLA SEGRETERIA

Lunedì	10,00—13,00	
Martedì	10,00—13,00	15,00—17,30
Mercoledì	10,00—13,00	
Giovedì	10,00—13,00	15,00—17,30
Venerdì	10,00—13,00	



WeeMed s.r.l.
Via Ferrara, 16 - 41018
Zola Predosa (BO) -
Materiale: 051 754581
Fax: 051 754581
Pagine fax: 051 754581
E-mail: info@weemed.it
www.weemed.it

Società S.Co.P. 2000
Via Don Tazzoli, 1
44121 - Ferrara

Zola Predosa (Bo), 23 Gennaio 2013

Oggetto: *Convenzione fornitura di servizi e materiali riservata a S.Co.P. 2000*

Condizioni riservate ai Soci S.Co.P. 2000:

- Sconto da catalogo on line Ondastore del 22% per ogni associato;
- Invio a mezzo mail di offerte periodiche che offrono sconti fino al 55%;
- Possibilità di ordinare:
 - dal portale Onda, nella sezione Ondastore
 - tramite messaggio e-mail da inviare a info@weemed.it
 - tramite fax al numero 051/754581
 - tramite telefono al numero 051/758904
- WeeMed metterà a disposizione di tutti i soci una figura direzionale (il Sig. Giovanni Achiluzzi, cell. 392/0066600, e-mail giovanni.achiluzzi@weemed.it) e competente per le relazioni, che sarà disponibile ad effettuare una visita presso lo studio degli stessi, con frequenza mensile o bimestrale (da definirsi);
- WeeMed metterà a disposizione di S.Co.P. 2000 (ad uso gratuito) la propria sala conferenze (capacità 80 posti) e la sala corsi pratici (12 banchi con simulatori) per attività culturali o sindacali.

WEEMED - FARMACIE ODONTOLGICHE E MEDICALI - Via Giuseppe Paschi, 13 - 01018 - Zola Predosa - Bologna - Tel. 051 754581 - Fax 051 754581
WEEMED - FARMACIE ODONTOLGICHE E MEDICALI - Via Reginaldo Minicini, 100/A - 00141 - Firenze - Tel. 055 4281000 - Fax 055 4281000



WeeMed s.r.l.
Via Ferrara, 16 - 41018
Zola Predosa (BO) -
Materiale: 051 754581
Fax: 051 754581
Pagine fax: 051 754581
E-mail: info@weemed.it
www.weemed.it

Condizioni generali di fornitura:

- Trasporto gratuito per ordine superiore a € 100,00+iva
- Pagamento R.B. 30 gg. F.M.

WeeMed s.r.l.
Riccardo Valle

WEEMED - FARMACIE ODONTOLGICHE E MEDICALI - Via Giuseppe Paschi, 13 - 01018 - Zola Predosa - Bologna - Tel. 051 754581 - Fax 051 754581
WEEMED - FARMACIE ODONTOLGICHE E MEDICALI - Via Reginaldo Minicini, 100/A - 00141 - Firenze - Tel. 055 4281000 - Fax 055 4281000

TABELLA COSTI SERVIZI E CONVENZIONI

❖ ELABORAZIONE BUSTE PAGA

➤	Un dipendente:		€ 350,00 + IVA
➤	Due dipendenti:		€ 550,00 + IVA
➤	Tre dipendenti:		€ 750,00 + IVA
➤	Quattro dipendenti		€ 950,00 + IVA
➤	Compilazione presenze (annuale 12 mensilità)	a dipendente	€ 60,00 + IVA
➤	Elaborazione Cud	a dipendente	€ 20,00 + IVA
➤	Elaborazione modello 770	modello base	€ 30,00 + IVA
	Per ogni quadro relativo a ciascun dipendente o/e professionista		€ 10,00 + IVA
➤	Autoliquidazione Inail		€ 30,00 + IVA
➤	Redazione pratiche per: per aperture pratiche INPS, INAIL, assunzioni, licenziamenti, variazioni contratti, compilazione DURC INTERNO, comunicazione nominativo RSL, vidimazione libro infortuni, pratiche LIBRO UNICO, pratica 730/4, elab. Mod. 730/4, elab. Mod. delega INPS	a pratica	€ 30,00 + IVA
➤	Conteggi Extra		€ 20,00 + IVA
➤	Invio telematico per ogni modello F24 o Dichiarazione inviata		€ 10,00 + IVA
➤	Pratiche infortuni		€ 50,00 + IVA

Su ogni fattura verranno addebitati rimborsi spese generali di studio (telefonate, fax, stampe, ecc..) pari al 5% del corrispettivo.

❖ FORNITURA DI MATERIALE ODONTOIATRICO

I soci potranno richiedere le condizioni dettagliate dell'offerta nonché il listino merci con i prezzi di riferimento

❖ GUANTI IN LATTICE MICRORUVIDI

Per gli ordini utilizzare l'apposito modulo

➤	<u>GUANTI POWDERFREE PLUS AQL 1.0</u> In lattice di gomma naturale clorinato senza polvere lubrificante, ad elevata bio-compatibilità microruvido; Dispositivo Medico cl. 1°; spessore palmo 0,15 mm 5 cartoni 50 scatole (€ 6,00 la scatola)		€ 300,00 + IVA
➤	<u>GUANTI EXAMPLUS AQL 1.0</u> In lattice naturale a spessore maggiorato lubrificato internamente con polvere vegetale bio-assorbibile; spessore palmo 0,15 mm 5 cartoni 50 scatole (€ 5,30 la scatola)		€ 265,00 + IVA
➤	<u>GUANTI DENTAL GRIP MINT AQL 1.5</u> In lattice di gomma naturale lubrificato con polvere con zigrinatura in rilievo su palmo e dita; colore verde profumato alla menta; spessore palmo 0,15 mm 5 cartoni 50 scatole (€ 5,00 la scatola)		€ 250,00 + IVA
➤	<u>GUANTI SENSITIVE AQL 1.5</u> In lattice di gomma naturale lubrificato con polvere; spessore palmo solo 0,08 mm 5 cartoni 50 scatole (€ 4,00 la scatola)		€ 200,00 + IVA

❖ DISINFETTANTE FEN PLUS

➤	flacone da 1lt. (eventuali spese di spedizione a carico del destinatario)		€ 13,00 + IVA
---	--	--	---------------

❖ INSTALLAZIONE SISTEMI DI SICUREZZA

- Convenzione con Ditta specializzata nella fornitura ed installazione di sistemi di sicurezza (antifurti, sistemi di videosorveglianza, sistemi di rilevamento antincendio, fornitura casseforti) sia per le attività commerciali, sia per le abitazioni private.

SCONTO del 35% sul TOTALE del PREVENTIVO

❖ CONTROLLI APPARECCHI RADIOLOGICI

➤	spese pratica in caso di nuova intestazione, subentro, cessione;		€ 37,00 + IVA
➤	per il primo tubo radiogeno;		€ 174,00 + IVA
➤	per ulteriori tubi radiogeni.		€ 120,00 + IVA

❖ **VERIFICHE IMPIANTI ELETTRICI**

- studio medico con impianto fino a 10 KW di potenza; € 110,00 + IVA
- studio medico con impianto da 11 KW a 30 KW di potenza; € 216,00 + IVA

❖ **VERIFICHE PERIODICHE DEGLI IMPIANTI DI MESSA A TERRA**

- per controlli effettuati in studi fino a 2 riuniti € 130,00 + IVA
- per controlli effettuati in studi con 3 riuniti € 144,00 + IVA
- per controlli effettuati in studi con 4 riuniti € 160,00 + IVA
- per controlli effettuati in studi con 5 riuniti € 173,00 + IVA
- per controlli effettuati in studi con 6 riuniti € 188,00 + IVA
- per ogni riunito in più € 15,00 + IVA

❖ **VERIFICHE PERIODICHE DELLE APPARECCHIATURE ELETTROMEDICALI**

- per la verifica di tutti gli elettromedicali presenti in ogni sala operativa € 80,00 + IVA
- per la verifica di tutti gli elettromedicali presenti in sala sterilizzazione e in sala macchine € 45,00 + IVA
- trasferta A/R oltre il raggio del centro della città di Ferrara € 0,65/Km + IVA

❖ **SMALTIMENTO RIFIUTI**

Costo del Servizio per le province di Ferrara, Bologna, Ravenna, Rovigo, Forlì, Cesena, Rimini

Rifiuti sanitari:

- 12 ritiri (mensili) cont. 60 Lt + 01 cont. per oggetti taglienti. € 251,74 + IVA
- 11 ritiri (mensili escluso agosto) cont. 60 Lt. + 01 cont. per oggetti taglienti. € 235,11 + IVA
- 6 ritiri (bimestrali) cont. 60 Lt. + 01 cont. per oggetti taglienti. € 125,87 + IVA

Liquidi Radiologici e Rifiuti amalgama:

- (ritiro mese di settembre) due cont. da litri 10/cad. per i liquidi e un cont. da 500 gr. per amalgama € 11,42 + IVA

Costo del Servizio per le restanti province

Rifiuti sanitari:

- 6 ritiri (bimestrali) cont. 60 Lt. + 01 cont. per oggetti taglienti. (più liquidi ed amalgama) € 179,93 + IVA

Liquidi Radiologici e Rifiuti amalgama:

- (ritiro nel mese di settembre) due cont. da litri 10/cad. per i liquidi e un cont. da 500 gr. per amalgama **compreso**
- eccedenze contenitori da Lt. 60 € 10,00 + IVA
- eccedenze liquidi radiologici oltre 20 Lt. € 0,60 + IVA
- eccedenze amalgama dentale oltre 500 gr. € 0,25 + IVA
- ritiro aggiuntivo liquidi e amalgama € 11,00 + IVA

Diritti di segreteria:

- per redazione e spedizione del contratto e controllo pratica (una tantum alla firma) € 50,00 + IVA

❖ **VENDITA, NOLEGGIO, ASSISTENZA ESTINTORI**

Il costo del noleggio della durata di 12 mesi con assistenza è il seguente:

- estintore a polvere Kg.6 classe di fuoco minima 34A 144/233BC. Omologato. € 16,40 + IVA
- estintore a CO2 Kg.2 classe di fuoco 34BC. Omologato, in alluminio. € 23,85 + IVA
- estintore a CO2 Kg.5 classe di fuoco 89BC. Omologato, in alluminio, con certificato di collaudo. € 36,75 + IVA
- costo per l'assistenza semestrale su estintori già posseduti, a norma UNI 1994 € 10,75 + IVA

❖ **RECUPERO CREDITI**

La cooperativa, tramite il proprio legale, offre ai Soci un servizio di recupero crediti in via stragiudiziale alle seguenti condizioni:

- **contributo fisso per pratica, oltre al rimborso delle spese vive e fiscali di legge;** € 50,00 + IVA
 apertura pratica ed esame della stessa, invio lettere raccomandate A/R al soggetto debitore nel numero necessario in relazione al caso concreto, informativa al cliente (telefonica, per e-mail o lettera) sull'esito del tentativo stragiudiziale
- **Commissione sugli importi recuperati pari al 12%.**

Qualora si rendesse necessario adire le vie giudiziarie, i Soci potranno rivolgersi ai professionisti legali che, in base ad accordi con S.Co.P. 2000, applicheranno le migliori tariffe professionali.

Per informazioni rivolgersi alla segreteria S.Co.P. 2000.

CHIUSURE PER FERIE



SEGRETERIA S.CO.P. 2000

info@scop2000.it

DA LUNEDI' 11 A VENERDI' 15 AGOSTO

SEGRETERIA A.N.D.I. E A.I.O.

andiferrara@libero.it

aioferrara@libero.it

DA LUNEDI' 11 A VENERDI' 29 AGOSTO

